50

هزار کتێب بۆ زاڕۆکان

فەرهەنگا کامپیر

یا وێنەدار











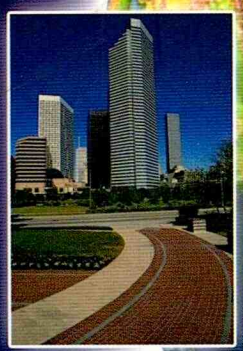







بەرهەڤکرن
موئەیەد تەیب
ئیسماعیل تاها شاهین

spiréz
دەسپیرێز

50

هزار کتێب بۆ زاروکان

ئنجیرەیا کتێبێن کەپڕ

دەنگەها سپیرێز دەردکەت

سەرنڤیسەر: موئەیەد تەیب

ژمارەیا کتێبێ

ژ وەشانێن کەپر : (50)

ژ وەشانێن سپیرێز : (323)

ناڤێ کتێبێ : فەرهەنگا کەپر یا وێنەدار

بەرهەڤکرن : موئەیەد تەیب، ئیسماعیل تاها شاهین

دەرهێنانا هونەری : نەجمەددین بیری

تیپلێدان : ئیسماعیل تاها شاهین، ناسر مینبەری

ژمارەیا سپاردنێ ل پەرتووکخانەیا بەدرخانیان ل دهۆکێ(2037) سالا(2009)ێ

تیراژ : 1000

سەرپەرشتکارێ چاپێ : شێروان نەحمەد تەیب

چاپخانە یا خانی ـ دهۆک 2009

نەدریس: ئاڤاهیێ ئێکەتیا سەندیکایێن کرێکارێن کوردستانێ ـ قانێ سێ

تەلەفۆن:

E.mail: kepir@spirez.org

www.spirez.org

7222125

7225376



فەرهەنگا

کەپر

یا وێنەدار

بەرهەڤکرن

موئەیەد تەیب

ئیسماعیل تاها شاهین



پێشگۆتن

پەیڤەك ل سەر پەیڤان

"مرۆڤ ب فێربوونا زمانێ دایکێ دبیتە مرۆڤ. فێربوونا زمانێ دایکێ ژی، بوویەرەکا بێ وێنە یە و جارەکێ ب تەنێ د ژیانا مرۆڤی دا روی ددەت. ژبەر کو مرۆڤ، ب فێربوونا زمانێ دایکێ ژ بێ زمانیێ دەرباسی زمانەکی دبیت."

Tove Skutnabb – Kangas

ئەم د ژیانا خۆ دا، دشێین فێری گەلەك زمانان ببین. لێ زمانێ دایکێ، ئەو زمانێ مرۆڤ هێژ د زکێ دایکا خۆ دا دبهیسیت. ئەگەر رێ لێ نەهێتە گرتن و مرۆڤ ب دروستی فێر ببیت، دێ هەر مینیت گرنگترین و خۆشترین زمان مرۆڤ هەست، سۆز، هزر و بیرێن خۆ پێ دەربڕیت و هەمی نڤیسکارێن مەزن و ناڤدارێن جیهانێ، یێن کو شوونتبلێن خۆ کوور و خویا د دیرۆکا ئەدەبیاتا جیهانێ دا هێلاینە ئەو بووینە یێن کو ب زمانێ دایکێ نڤیسین.

جزیری و خانی ژبلی زمانێ خۆ دو یان سێ زمانێن دی ژی دزانین. لێ ئەز باوەر ناکەم کو ئەو شیابان ڤێ داهێنانا مەزن بکەن ئەگەر وان شعرا خۆ ب زمانەکێ دی نڤیسیبان.

فێربوونا زمانی پروسێسەکا بەردەوامە ژ زکێ دایکێ هەتا لێڤا گۆڕی.

زانینا زمانی ژی ئەوە کو مرۆڤ بشێت ب وی زمانی تێبگەهیت، باخڤیت، بخوینیت و بنڤیسیت.

زارۆك ل مالێ و د تەمەنێ پێنج، شەش سالیێ دا بنگەهێ زمانێ خۆ فێر دبیت. لێ هەمی زارۆك هندی ئێك زمانێ خۆ نزانن و دەولەمەندبوونا زمانێ هەر زارۆکەکی ل سەر گەلەك فاکتەران رادوەستیت هندەك ژ وان گرێدایی بەهرەیا وی و دەستوداریێ جڤاکی و رەوشەنبیری یا خێزانا وی نە، یێن دی ژی پەیوەندی ب رەوشا گشتی یا وی وەلاتێ ئەو تێدا دژیت و ستاتوسا زمانێ وی ڤە نە.

زارۆکەکێ ئەمریکی یێ ئنگلیزی - زمان، زمانێ خۆ پتر ژ زارۆکەکێ کورد دزانیت. ژبەر کو پتر کتێب، فلم و ستران ب زمانێ وی هەنە.

زارۆکەکێ ئەمریکی یێ ژ خێزانەکا دەولەمەند و رەوشەنبیر ژی پتر زمانێ خۆ ژ زارۆکەکێ ژ خێزانەکا هەژار و ئاستنزم د خواندنێ دا دزانیت. هەر چەوا بیت، دایك و باب و خێزان ب تەنێ تێرا ناکەن کو زارۆکەك ب باشی زمانێ خۆ بزانیت و ب زمانەکێ دەولەمەند دەربڕینێ ژ خۆ بکەت.

ل دویڤ ڤەکۆلینەکا ئەکادیمی یا ل سەر زمانێ زارۆکێن سوێدی هاتییە کرن، ب شێوەیەکێ گشتی زارۆکەکێ سوێدی بەری دەست ب خواندنگەهێ بکەت نێزیکی (۲۵۰۰) پەیڤان تێدگەهیت و ب کاردئینیت دەما دەست ب خواندنگەهێ دکەت د

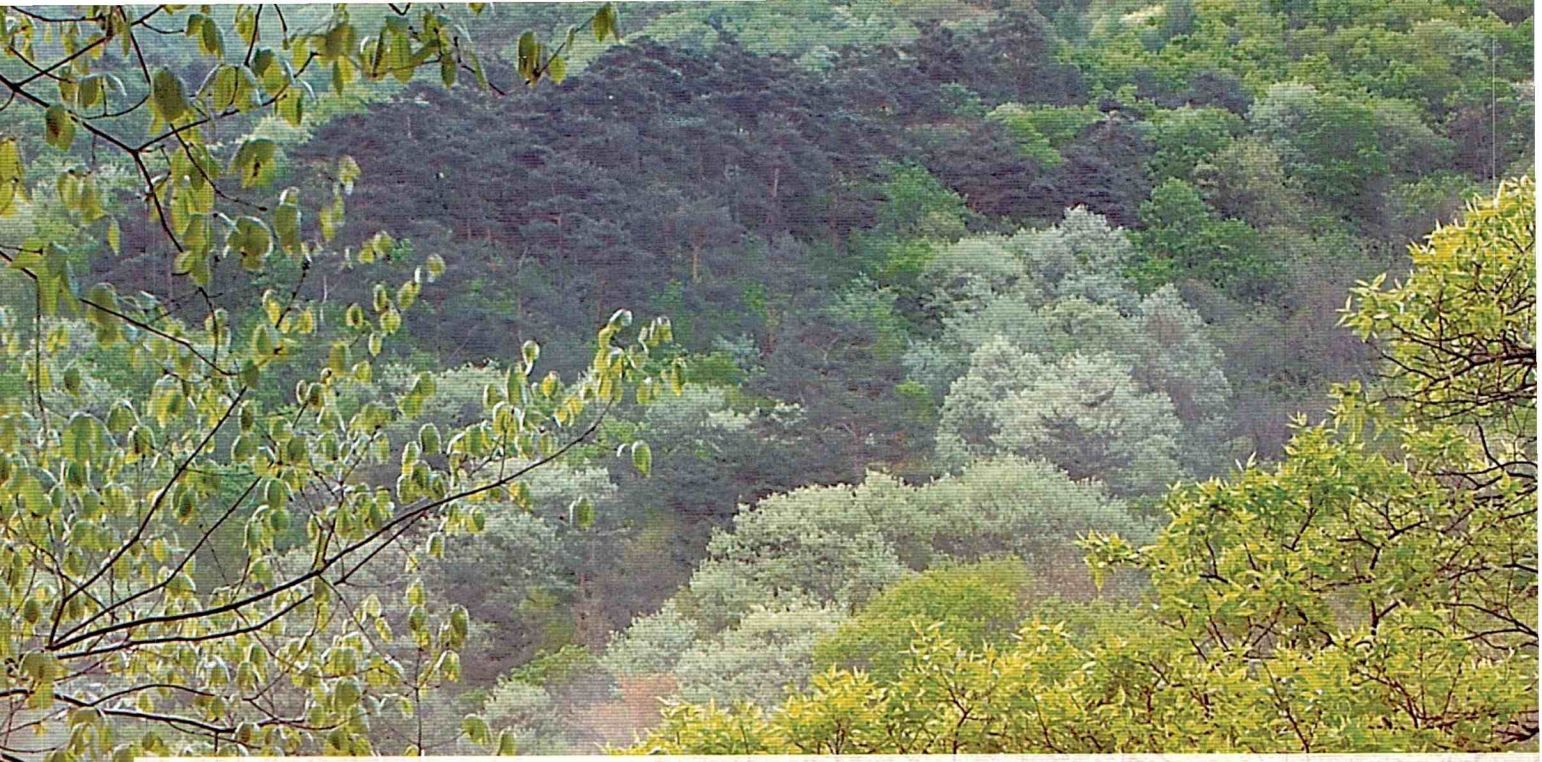

سالەکێ دا (٢٥٠٠) پەیڤێن دی ناس دکەت.

مە چ ڤەکۆلینێن هۆسا ل سەر زمانێ زارۆکێ کورد نینن. لێ ئەز باوەر ناکەم کو زارۆکەکێ ژ هەمیا زمانێ وی دەولەمەنتر ژ (٥٠٠) پەیڤان پتر ناس بکەت.

ئەگەر ئەم بزانین ژی کو یێن ل تەمەنێ مە پشتی دچوونە خواندنگەهێ ب زمانەکێ دی دخواندن، ئەڤە نە (٥٠٠) پەیڤێن دی فێر نابن بەلکو گەلەك ژ وان پەیڤێن دزانین ژی هێدی، هێدی ژ بیرێ دچن.

ئەڤە ژی ب راستی تاوانەکا گەلەك مەزنە دژی زارۆکی و مافێن وی وەك مرۆڤ دهێتە کرن.

مەبەست ژ دانانا ڤێ فەرهەنگێ دەولەمەندکرنا زمانێ زارۆکی یە ل قوناغا بەری خواندنگەهێ و سالێن پێشیێ ژ خواندنگەهێ.

د ڤێ فەرهەنگێ دا پتر ژ (١٥٠٠) پەیڤان هەنە کو ژ هەمی بیاڤێن ژیانێ نە و گەلەك ژ وان پەیڤان ئەون یێن کو نە تەنێ زارۆك بەلکو دایك و بابێن وان ژی نزانن وەك نافێن گول، گیا، جانەوەر و بالندەیان ژبەر هندێ ژی پێدڤی یە ئەڤ فەرهەنگە د هەر مالەکێ دا هەبیت.

هزرا دانانا ڤێ فەرهەنگێ ژ لایێ من ڤە بوویە، لێ ئەڤ فەرهەنگە ب ڤی ئاوایێ دەولەمەند و جوان دەرنەدکەفت ئەگەر دو کەسێن دی هاریکار نەبان دگەل من.

یێ ئێکێ کوردیزانێ هێژا (کاك ئیسماعیل تاها شاهین)ە کو ب راستی گەلەکێ شارەزا یە د زمانی دا و مرۆڤ دشێت بێژیت کو کێم کەس وەکی وی نافێ، تەیر و تەوال و جانەوەر و گول و گیا و داروباری دزانن.

یێ دووێ ژی هونەرمەندێ داهێنەر کاك (نەجمەددین بیری) یە کو ب بەرگەك و تەرزەکێ جوان فەرهەنگ خەملاندییە. هە روەسا سوپاسیا کاك کامیران هرۆری دکەین کو گەلەك ژ وێنەیێن فەرهەنگێ ب کامیرا وی هاتینە گرتن. ب گۆتنەکا دی ئەڤ فەرهەنگە بەرهەمێ تیمەکێ بوویە کو هەر کەسەکی ژلایێ خۆڤە هەول دایە ژ بۆ کو کارەکێ باش دەرکەڤیت. لێ ئەم دیسا ژی نابێژین کو ئەڤە کارەکێ بێ کێماسی یە و هیڤیدارین د چاپێن داهاتی دا و ب سایا تێبینی و سەرنجێن وە خوەندەڤانان ئەم بشێین وان کێماسیان ژی چارەسەر بکەین و ئەڤ فەرهەنگە چاپ بۆ چاپێ جوانتر و دەولەمەندتر لێ بهێت.

مؤید طیب

جانەوەرێن شـــــیردار
(کەهی)


بەران


ماکەر

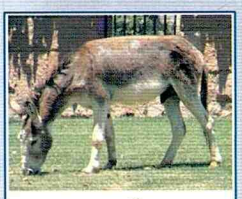
کەر


گامێش


چەورك


پەز


گوّلك


بزن


پشكل

کتك


گیسك


شاخ


سۆربەشا کەل


گا


تووله؛ جەورك


تاژی


بەرخ

جانەوەرێن شـــــیردار (کەهی)


کار

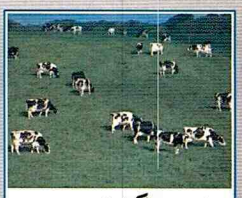
گاڕان

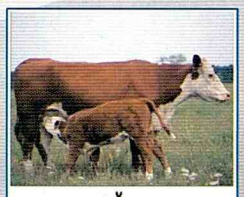
چێل


سوم ؛ ســـم


ماهین


گوهان


گیڤر


سه

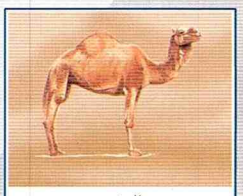
حێشتر

هەسپ

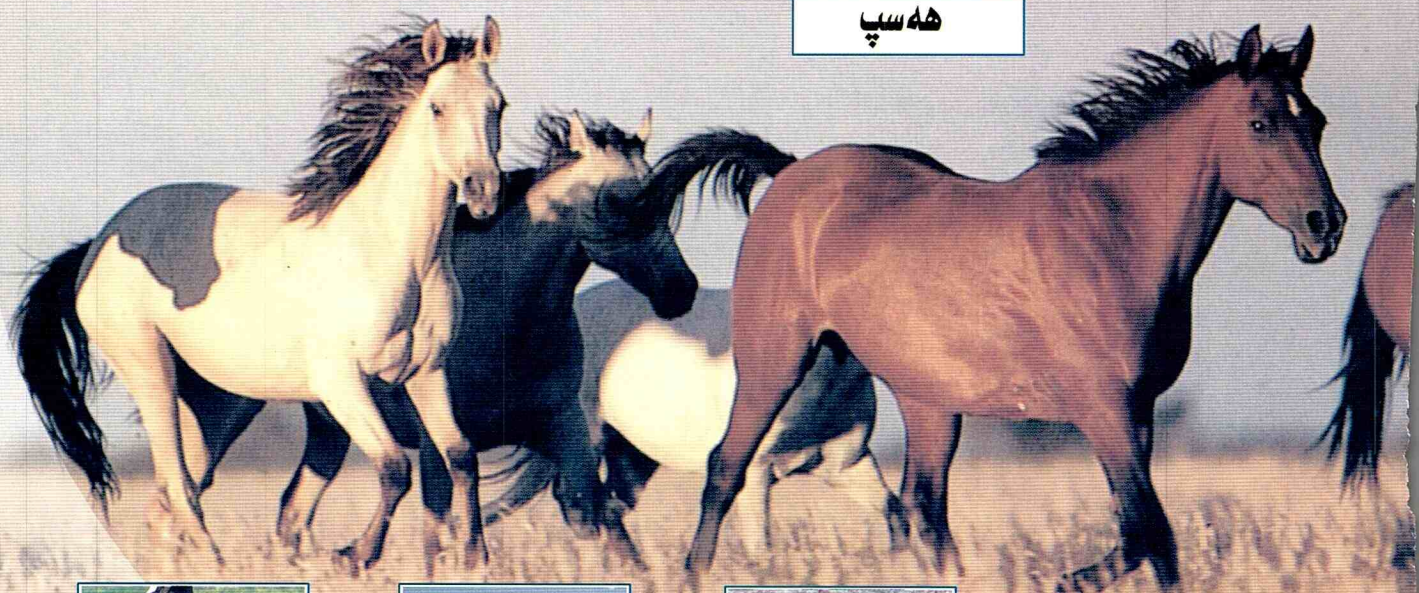


کەرسل ؛ سل


چوور


جوانی

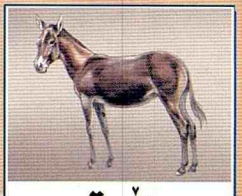
هێستر


نێری


مه


کاڤر

جانەوەرێن شـــــێردار (کویشی)


بزنا کویشی


شقر


پلنگ


قورپەشك

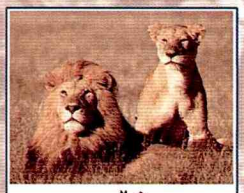
شێر


حەفتیار

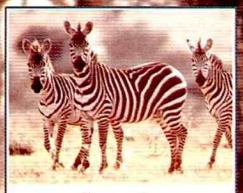
کەرکویشی؛ زێبرا


کەرکەدان


تۆری؛ تویری


کتکێ کویشی

فیل


کووژك


چەکچەکوولە


بەراز


سەئاقی

جانەوەرێن شـــــێردار
(کویشی)

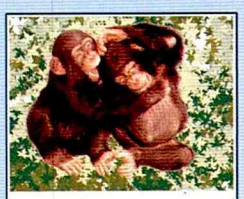
مە یموونك


کێریشك


مشك


خەزال؛مامز


ژوژی؛ ژویژی

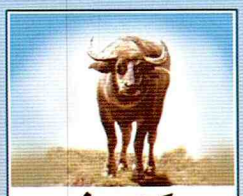
گاکویشی


هرچ


گورگ


پەزکویشی

گاپلنگ؛زەرافە


کوالا


سیخور


روشی؛ رویشی


جورد؛جرد


وەشەك


سقۆرە

جانەوەرێن

خشۆکە



بووکمار



چەپچەپیسك



بزنمشك



تیمساح ؛ کرۆکۆدیل



مارگیسن

جانەوەرێن

خشۆکە

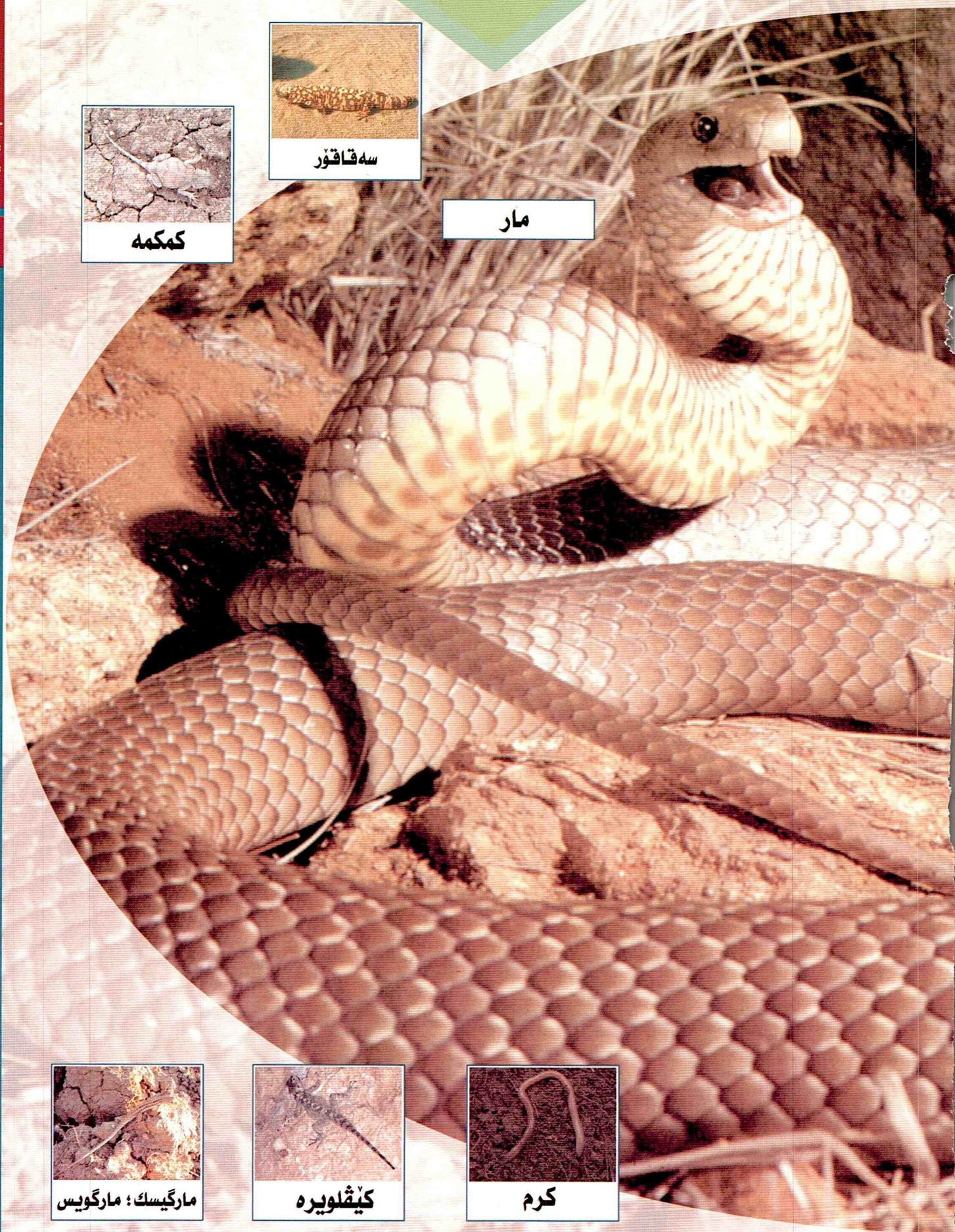

سەقاقۆر

کمکمە

مار

کرم

کێڤلویرە

مارگیسک ؛ مارگویس

جانەوەرێن ئاڤی

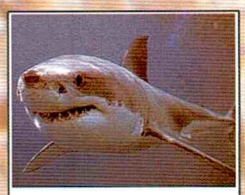
سەماسی


کەڤێژۆ


ماسیرەش


بەق


بەقەرەشك


تلپەحنك


بەقسەیدك

جانەوەرێن ئاڤی

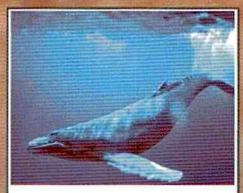

نەهنگ

ماسی

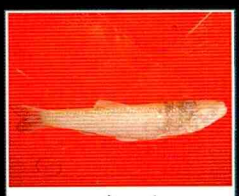

ماسیزەر



مارماسی



زوری؛ زێری

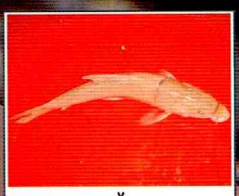

سمبێلۆ



کویسەلە

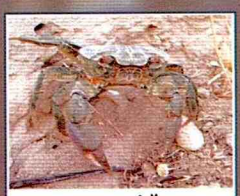

کێڤژالە

میْشەمــۆر


خالخالۆك


سەرتەشیك


ڕشك

به لاتینك


زرکیْتك


چڕچڕك

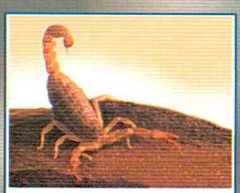
دووپشك


کولی


پیْشی


جۆبڕ؛ بۆڕیج

میْشەمـــوْر


سنك

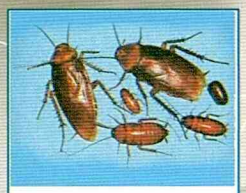
سیسرك


كیْچ


موْری؛ میْری


سپیه

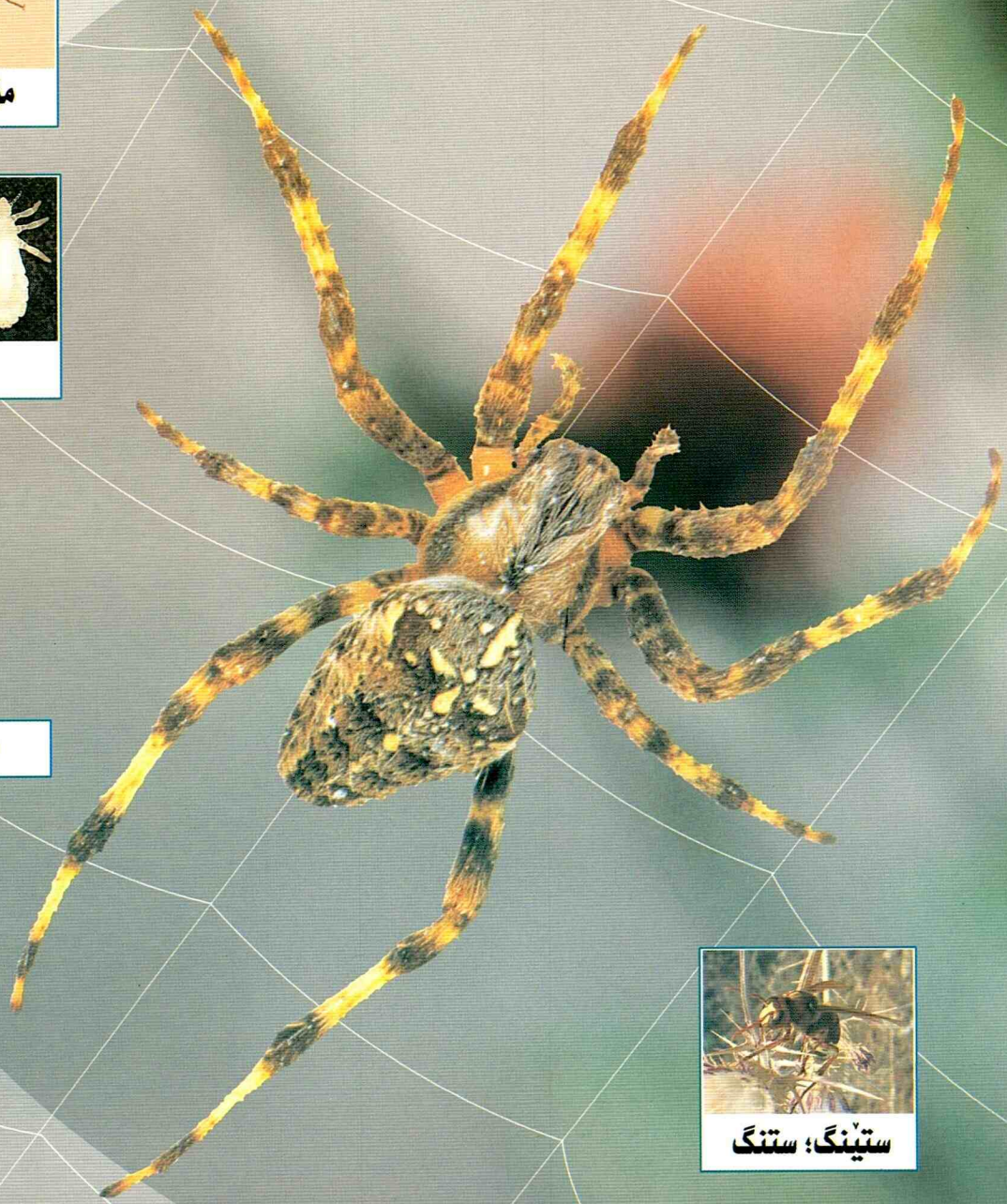
تەڤنپیرك

ستیْنگ؛ ستنگ


میْش


كیْز


پلپك


میْشهنگڤ

بالندە

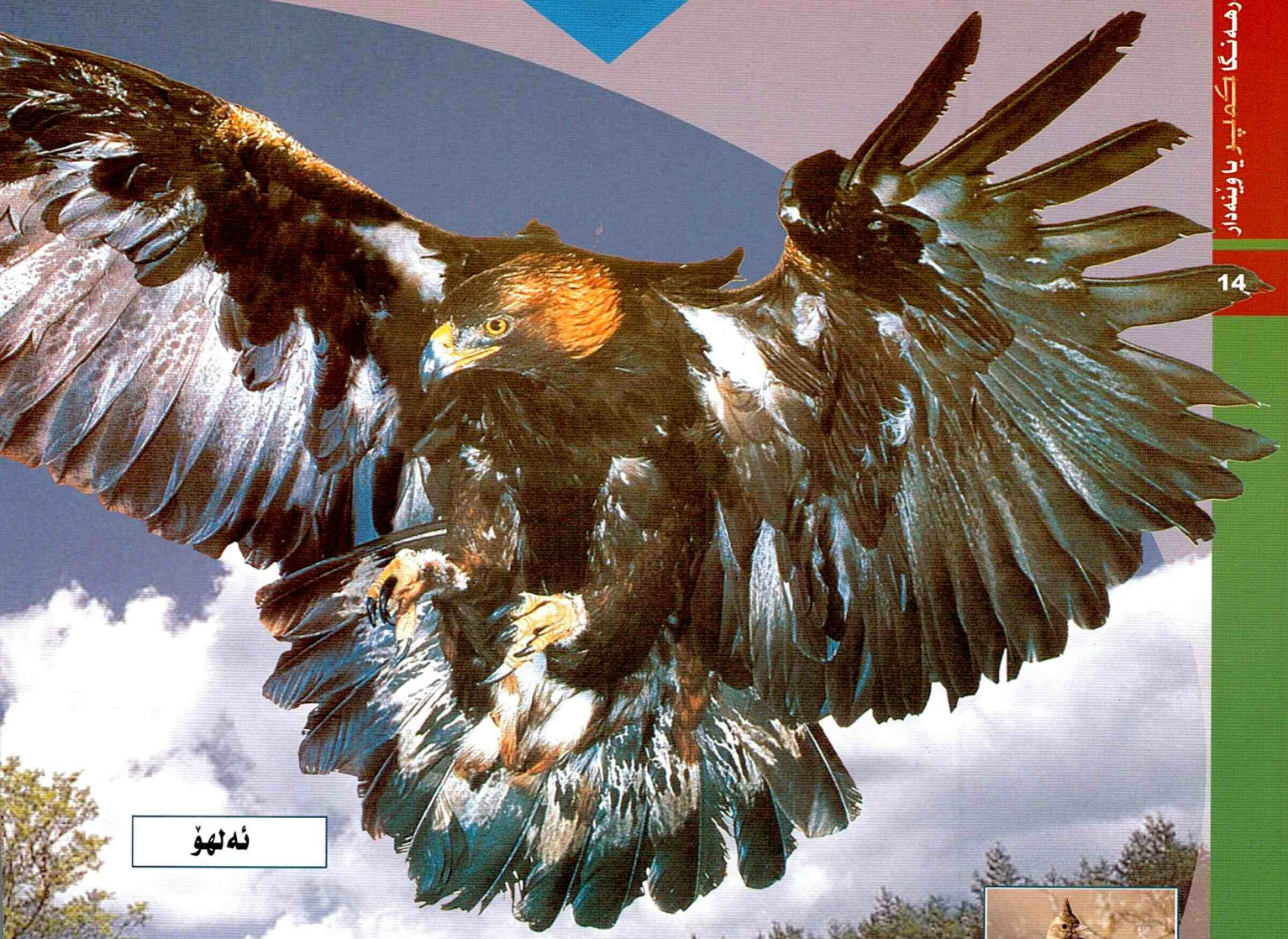

ئەلهۆ



تیتیك



عەلوّك



قاز



قەل؛قڕ



قورت



باز



بلبل



پۆڕ

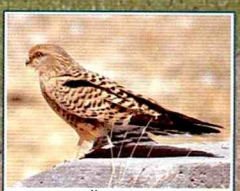

تەشیڕێسك



تڤیرك



گابەلەك

بالندە


بالاڤیك


شاقاڤی


سمسیارك

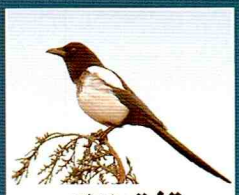
قشقەلانك


چرکۆنە


چەڤریك


کۆترك


قولنگ


چووچەلۆك


شاهین


کەڤۆشینك


کەو


حاجیرەشك


کەراڤی


لەگلەگە


کوند


زەرویلە

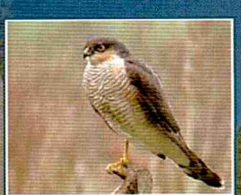
باشۆك


سووسك


سیڤاندۆك


مریشك


سۆریلانك


شرکاك


دارکۆکە


وەردەك


دیکل


ڕەشویلە


هۆپهۆپك

خواردن و خواردنەوە




ئیپراخ؛ دۆلمە


برنج؛ پەلاڤ


پەلاڤماش


قەلی



پسکێت


پەنیر



تەحین


تۆڤچا


چا

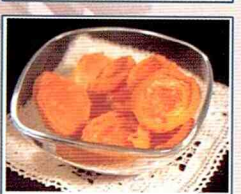
قەیسی


کەسمە


ماکارۆنی



دۆرك


خوێ


حەلاوە


قەهوە

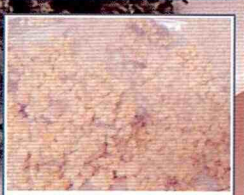
دان

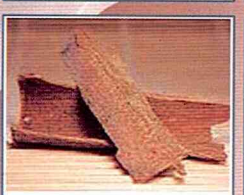
دارچین


زەرزەوات


دۆشاڤ


ڕوون


کاری


دەوین؛ مەیرك

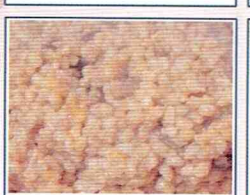
دانقوت؛ دانەقوت

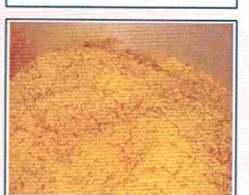
دانهێرك

ئاڤ

ئاڤەماست؛ دەو

ڕهك؛ شفتە

ئافك

خوارن و قەخوارن


نیسك


نیڤشك

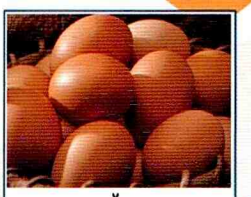
هێك

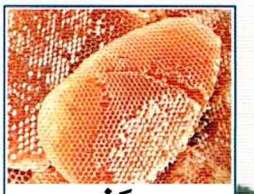
هنگڤین

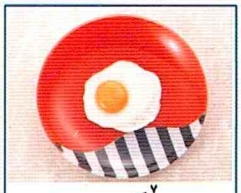
هێکەڕوون


ماست


لەیموون


کادەسوورك ؛ کادەژاژك


نان


کوتلك ؛ ترشك


کوتلدەوك


کێك

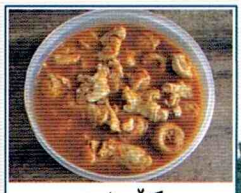
کێپاری

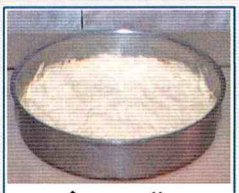
قەیماغ


ژاژی

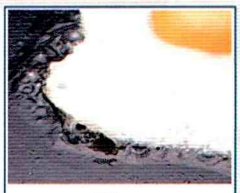
سپیلك


سەروپێك


شێلمترشك


کادە


شەکر


شرینایی


شەربەت


شۆربە


شیر


ساقار


ساوك؛ سەوك


سەرتوو


زەلاتە

دووكار
(مەتبەخ)


ئاگر


ئاغلەويك

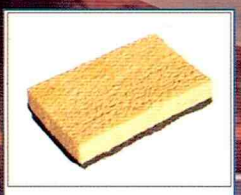
ئامانشۆك


بەلەم


تەست؛ تاست


تەڤليك؛ تاڤليك


تەباخ

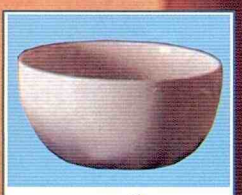
ترار


ترمز

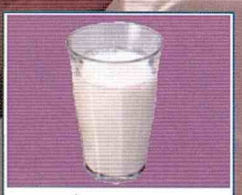
پەرداغ


رەندەش


پەلگەزك


پەيالە


تەبەق ؛ تەبەك


سەماوەر


خوێدانك

دووکار
(مەتبەخ)


داردوو


مۆخەل


دەستك

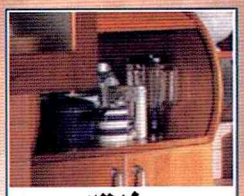
رەفاتك


دەولك


ساتۆر

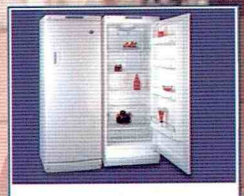
سەلاجە ؛ كونەبەفر


سفرە

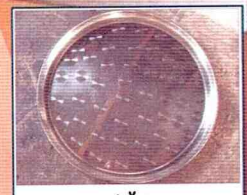
سێنی


لالیك؛ سێنیك


نابینك


شەكردانك

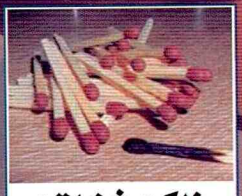
زلكێ شخاتێ


شیشك

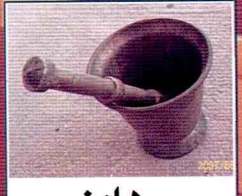
هاون

دووکار
(مەتبەخ)



فرچە

گاز

چەقۆك

چەتەل؛ چەنگال

چەکمە چە

غاز

فەرخەسێنی

سێپێك

فنجان

قۆری

سنك

قۆچخان؛ قازان

کێرك

کۆپ

کەڤچك؛ کاچك

کتلی

تەستن



بالگەە

بەتەنی

پەردە

تەخت

جۆلانك

چارچەڤ

دۆشەك

گەرماڤ

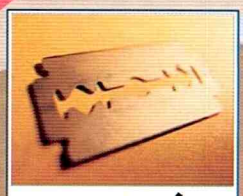
دەڤك؛ گویزان

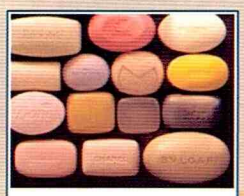
سابوون

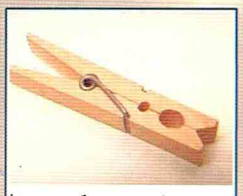
دارکێ جلکان


رەهتراش


شە


گەرماڤ


فرچە

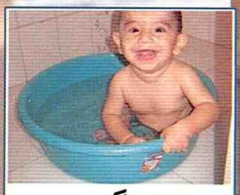
لەگەن


لیفك


رستە


نەینك؛ خوّدیك


مەسین

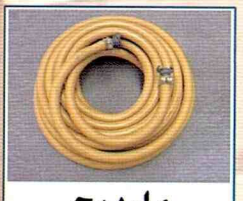
مارپیچ

گەرماڤ



پانبوو

پۆترە

بانیۆ؛ سەرشۆک

تایێت



دەستشۆ

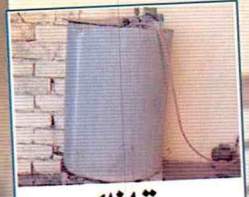

تانک



جلشۆ



جلک



حەنەفی ؛زەمبەلە



خاولی

دۆش

دەستاڤ

پەمپ

دووکار
(مەتبەخ)


کەوانتەر

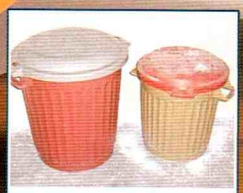
دوبی


کێر


تەلیس


ئاگرکوژ


لەگەن


داسا گۆشتی


مۆچك


فرن؛ مایکرۆ


زەنبیل


مەنجەل


هەسکوو


موجەمیدە


کەفگیر؛ مفس


مەنقەل


مەنجەلۆك؛ زەرك

تڤستن



دۆلاب



دێدیك

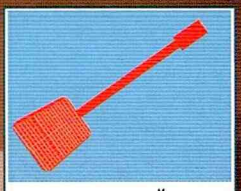

میشكوژك

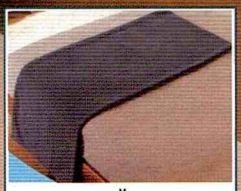

لحیف



لاندك



شمك

ئاڤاهی

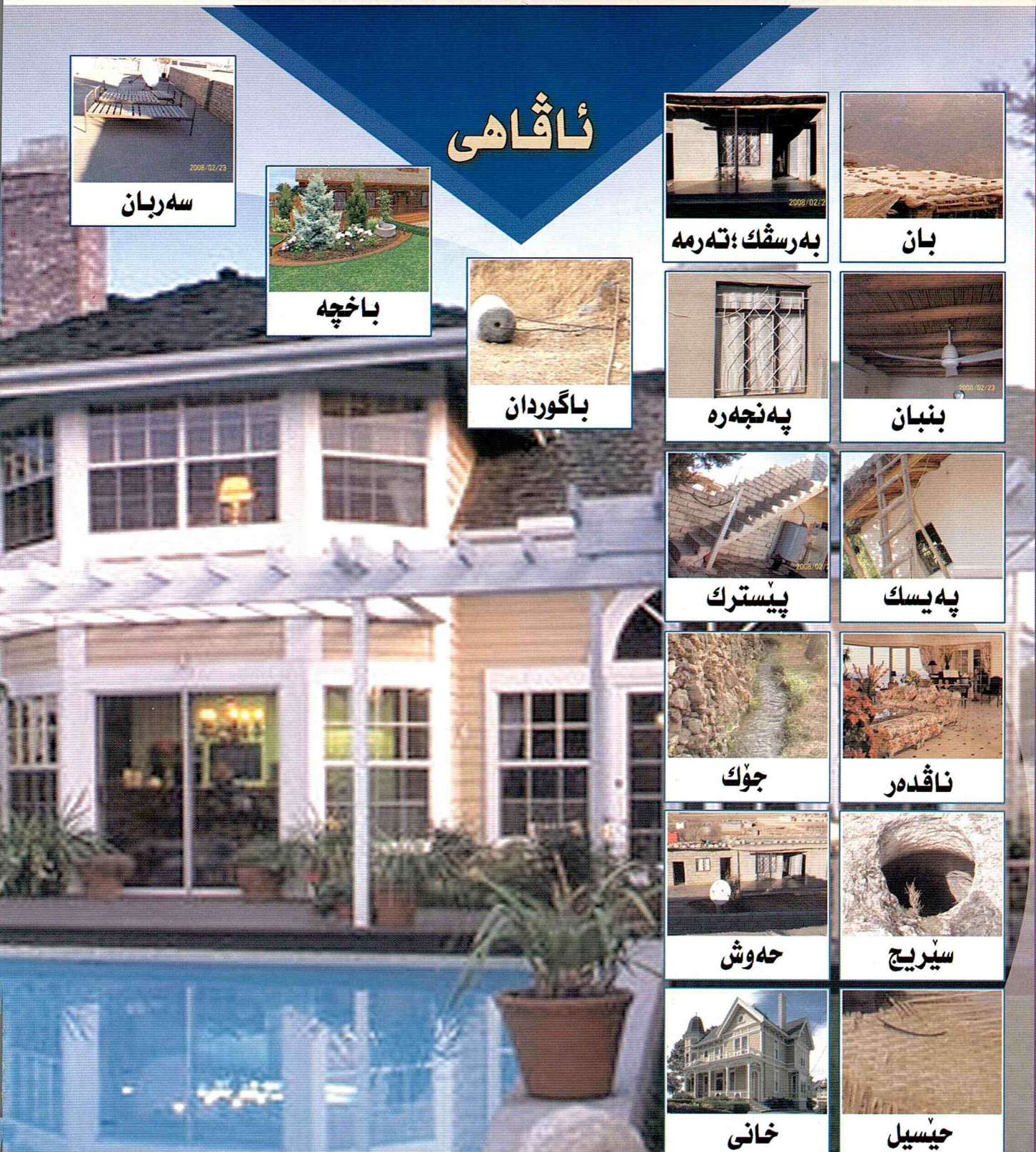

سەربان

باخچە

باگوردان

بەرسڤك ؛تەرمە

بان

پەنجەرە

بنبان

پێسترك

پەیسك

جۆك

ناڤدەر

حەوش

سێریج

خانی

حیسیل


كەپر


مزگەفت


دەرگەھ


دۆشك


ئەدەب


زنج


ژۆرا نڤستنێ


دیوار


دێلیزە

ئاڤاهی


سەرەدەر

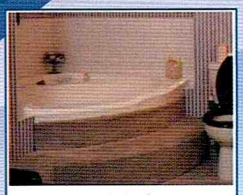
سەرشۆ


ستوون


سڤاندە


مناره


چادر


چیت

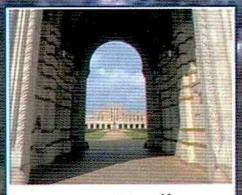
قەنتەرە

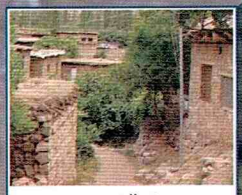
کۆلان


کۆلك


کاریته

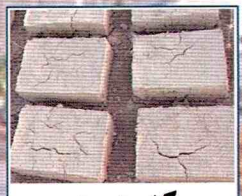
کەرپیچ


کلیل


کولەك

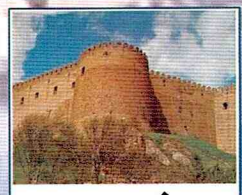
شوورهه

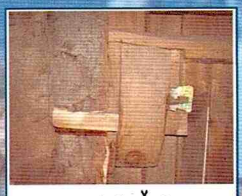
کێلۆنه


گەراج


گولته


خزێما دەرگەهی


هێزك


هۆل

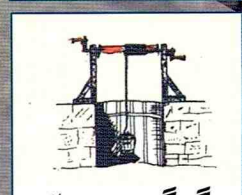
گرگره؛ چرك


ملبەن

ڕوونشتن



میزەر

نالیك؛ نهالیك

ئیرکوندشن

قومسۆر؛ قەنسۆر

کەرەویت؛ قەنەپە



کەڤال

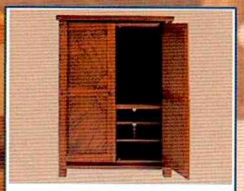

کەنتۆر

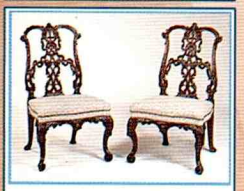

کورسی



لەمپە



باوەشینك



مۆبایل

مەحفوور



جێراخ (دۆشەك)

پێراخ؛ لحێفك

خوەلیدانك

بالیفك

بەڕك

رووناشتن

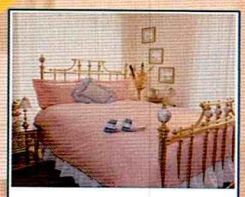
تەخت


بەرسڤك ؛ تەرمە


تەلەڤزیۆن


تەلەفۆن

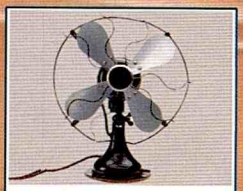
پانك

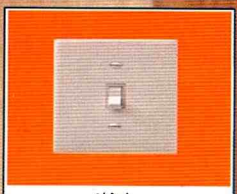
پلاك

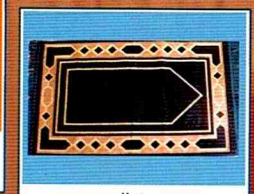
جلنڤێژك


مێز


ڕادیۆ


ڕاژێر


سۆپە


سەتەلایت


سەرپە نجەرك

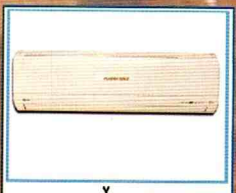
سپلێت


جامخانە


چارچەف


فانۆس


گولۆپ

ئالاڤ و پەرگال




بەفریك

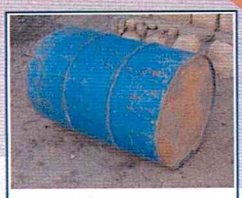
بەرمیل


تەڤر


مشارا ئاسنبڕ

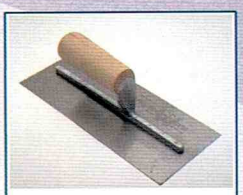
مالنج


بست


بزمار

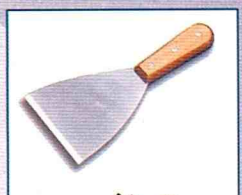
تەفشی

كۆفك

تووركِ


تیرۆك


پلایس


جەو


خوانك


دەرنەفیس

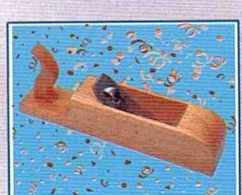
رەندەش

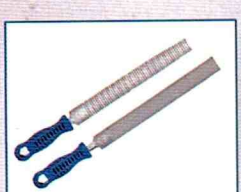
كارتیك ؛مقرەد


داس ؛شالۆك


سەلك

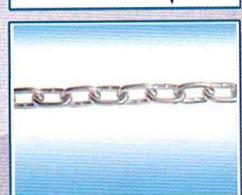
زنجیر


سپانە

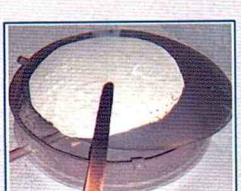
سێل

ئالاڤ و پەرگال



چەکووچ

تەرازهۆستا

گاز؛ کێلبەتان

گۆزك

گێزك؛جەریفك

قازمە

کۆلینك

نال

نینۆکبڕ

مەڕ

مەڕبێل؛مەربێر

ماهۆلە

مکارە

مەقەس

مشار

تەشی

هنبان

هەڤکینك

نانوەرگێرك

مەڕکا گلێشی؛ هەستیفك

ئالاڤ و پەرگال




مووچنك


جۆنی


لاییٚت


سەڤی

شیشبڕ

مەقەسا کەزاخێ


کەتەر


هەپك


پیژك


ئەرەبانە


بورخی

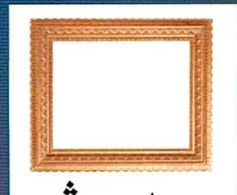
چارچووڤ


چەمچە

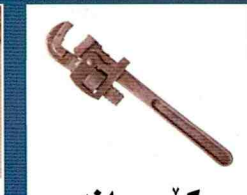
کۆرسپانە

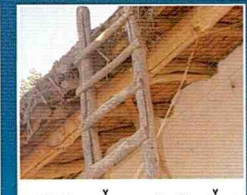
پێسترك؛ پێپەلانك

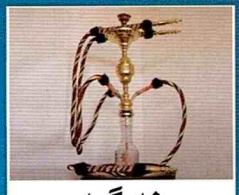
نارگیل

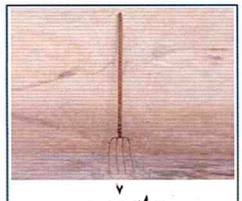
ملهێب

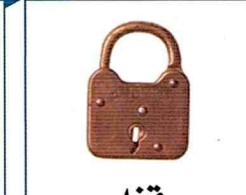
قفل

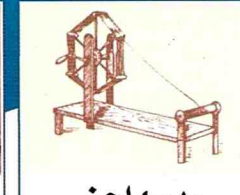
ڕیسهلچن


سێل؛ گێسن


سەلك

ئالاڤ و پەرگال


پەمپەگلیزك

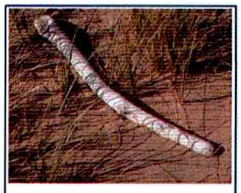
دار


پەمپ

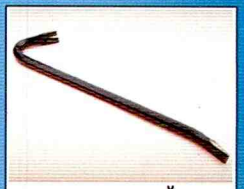
لاهێزە؛ لیهازە


گێزك

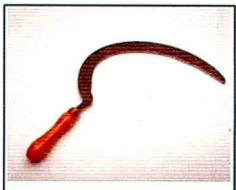
داس


کلیل


تلك

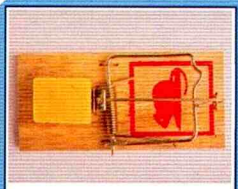
خەفك

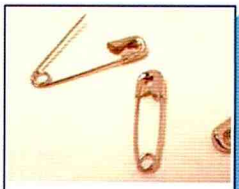
سنجاق

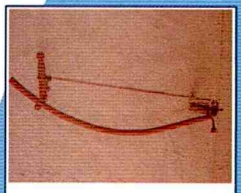
کڤانێ ژەنینا هرییێ


کۆپال؛ گۆپال

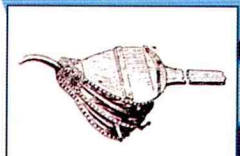
کوورهه


ماتۆرێ ئاڤێ


کیلۆ


شەیێ هرییێ

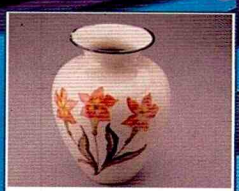
قافك


قەپان

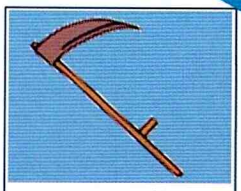
ترپان


واشر

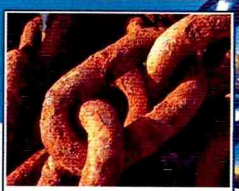
خەلەك


سندان

جلك


دلك


ئیلەك


بازنك


باینبۆخ


بەرسنگ


بەروك


بلۆز


بنكراسك


خزیم؛ قەرەفل


بیجامە


گوهارك


تەنك


پۆشی


تزبی


كەراتە


پۆت


قوماتك؛ پیچۆلك


كەپەن


مەلیتك؛ بەرگلیزك

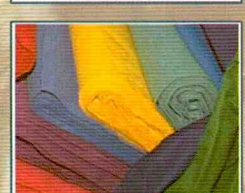
پاتە


تۆب


پەرۆك


پەنتەرۆن


پستو

جلك


پێسیر


پێلاڤ


چانتە


جەزمە


كالك


كراس و دەرپێ

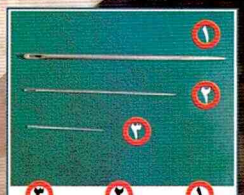

سووژن - بسووژن - دەرزی


دەرسۆك

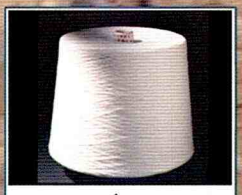
دەزی


دەستگۆرك





مەكینا دروارێ


تانج


دەلنگ


ناڤچاڤك

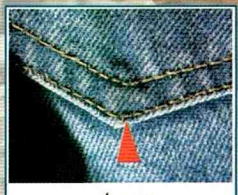
دروار


شاشك


شال


كیسك


دەرپێكورتك


قومچك ؛ قولپك ؛ مێك

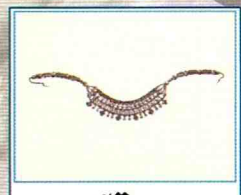
رستك


رێس


زەخمە


كالە

جلك


تەنووره


شەل و شەپك


شەفقە


شەلوار


شمك


شووتك؛ پشتبێن


شیرکێشك


سەرملك


چاکێت


چەکمە


ساق


گۆرە


سەعەت


سەرچك


ساقۆ


زنجیر؛ رستك



جلك


گەردەنی


گوستیرك


فیستان


شەدە

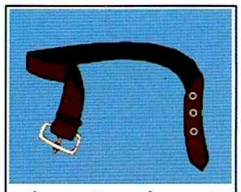
قاویش ؛قاییش


قات


قەدەك


سهوانه


كەڕك


كراس


كولاڤ


لەوەندی


گۆرە


یەخە

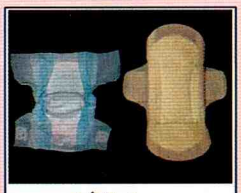
بەرکۆشك


مەمك؛ پیلك


هری


میژمیژۆك


بەرجەسۆن


چارك


بەرچاڤك


هچك



داروبار

داربا هیڤ




دارگویز


دارفستەق


دارقەسپ


دارمازی

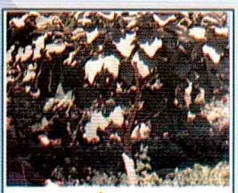
دارهەژیر


دارهنار


دارهورمیك


دڕی


دیندار


ڕوول


سپیندار


چنار


گێلاس


کاژ

کەزوان ؛کەژان

کەڤوّت


کفر


کێرات

مژمژە

میتك

میّو

داروبار


هەڤرست


هەلهەلۆك


بەناڤی


بیشەنگ


داربھۆك


تزبەحۆك


تووشەمبی


پارز


پەلگ

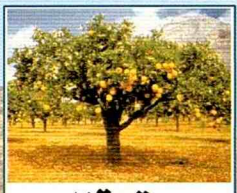
پرتەقال


داربەڕوو


داربندەق


دارتوو


دارحولیك


دارخۆخ


دارگوهیشك


دارگەز


دارسیڤ


دارسماق


دارزەیتوون

فێقی

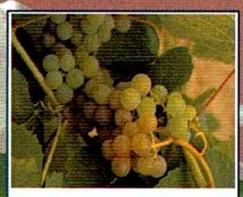
تری


ترۆزی؛ تلۆزی


پرتەقال


حولیك

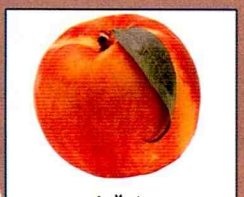
خۆخ


خورمە


خیار

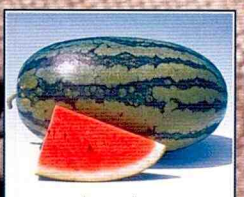
زەبەش؛شتی


زەردەلە


هینگی دنیا


گیلاس

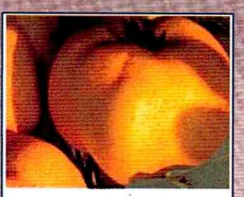
بیە

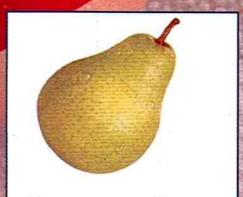
هرمیك؛هورمیك


کیڤی؛ کیوی


توو

فێقی


سێڤ


گندۆر؛ گوندۆر


گێزەر


قەسپ

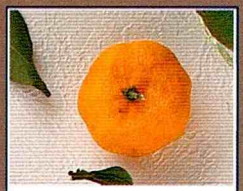
نارنج


شلك؛ فرەولا

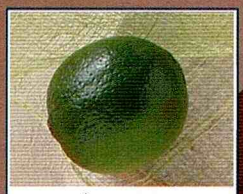
لیمۆترشك


مۆز

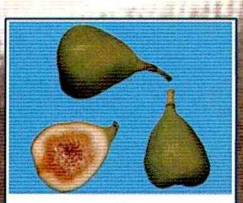
هەژیر


هنار


کاکی

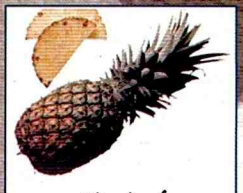
ئەنەناس


تەرەقی؛ تەراقی


مانگۆ


تووشەمبی

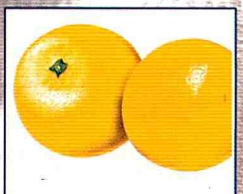
سندی

شینکاتی و دان و دکاك



باجانرەشك

باجان

باقلك

نۆك

بەرسلك ؛بەقلی

نیسك

پتات

گەنم

پیڤاز

پیڤازتەرك

بامی

مەعدەنۆس

تفر

خەس

سلك

سیر

شینکاتی و دان ودکاك


شێلم

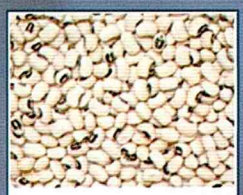
فاسۆلی


سیڤبنئەرد


فلفل ؛ بیبەر


جەھ


قەرنابیت


کەلەمی


کشمش (خاتینووك)


گێزەر

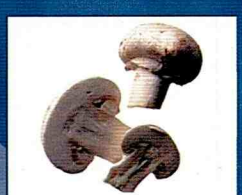
کڤارك

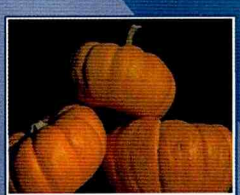
کولند


ماش


لۆبی


گەنمۆك


گارس

گل وگیا

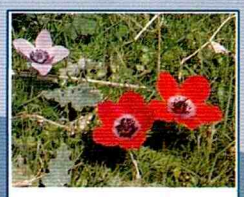
ئادارۆك


ئوونجه

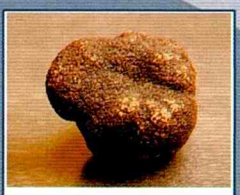
دۆبەلان


بەیبوون


برنج


سترك


پەمبوی؛ پەنبوو

بیتانۆك


پووز


پوونگ


پیڕپینه


میكویك؛ سوس


پیلەگلەگە


تووتن


ترشۆك


تەحلەشیر


تۆلك


پیمریشك

گل وگیا


جاتر


جەھ


جەھداسی


خەندەلك


خوشیل


دارئالینك


داڕووجان


داس


ڕەشاد


ڕەشڕەشك


ڕزیان


كەربەشك؛ كیڤار


ڕوحان


سبت


سۆریاز


ڕێڤاس


ڕووناس

گل وگیا


ستری


سترك


خەربەنگ


فرووزی


قەڕەم ؛قەڕام


کاری


گەنم


کەبەر


کەرافس


کەلەندۆر


کەنگر


کونجی


کیڤار


گارس

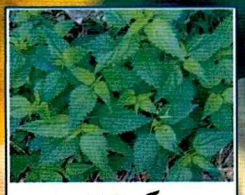
گەزنك

گل وگیا


گژنیژ


گورگەه

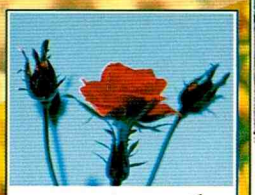
گولمحەمەدی


قوڕاد


گویرزك


لاڤلاڤك


لەڤەن


لووش

گولبەڕۆژ


میكویك؛سووس

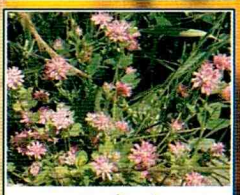
نەفەل


نێرگز


نیسانۆك


هیرۆ


ڕەبەنۆك


شلیر؛ گولنخوون

کەس و کار

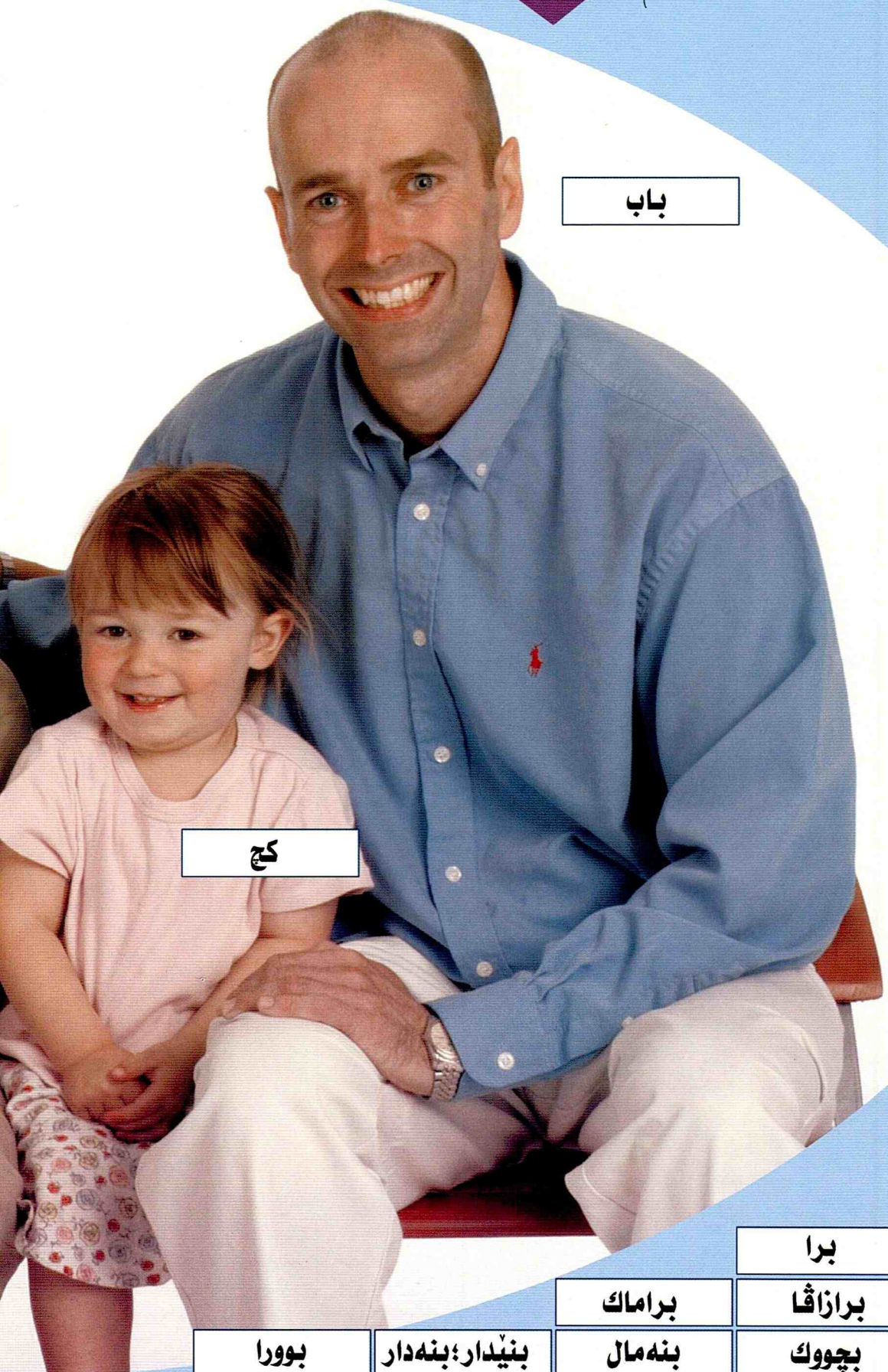

باب

کچ

بووك				
خێزاندار				
بشير؛شيرمێژ				
باب و باپير				
بابۆ				
بەربووکی	برا			
برازا	برازاڤا	براماك		
بسپۆر؛فەرمۆدە	بچووك	بنەمال	بنێدار؛بنەدار	بوورا

کەس و کار

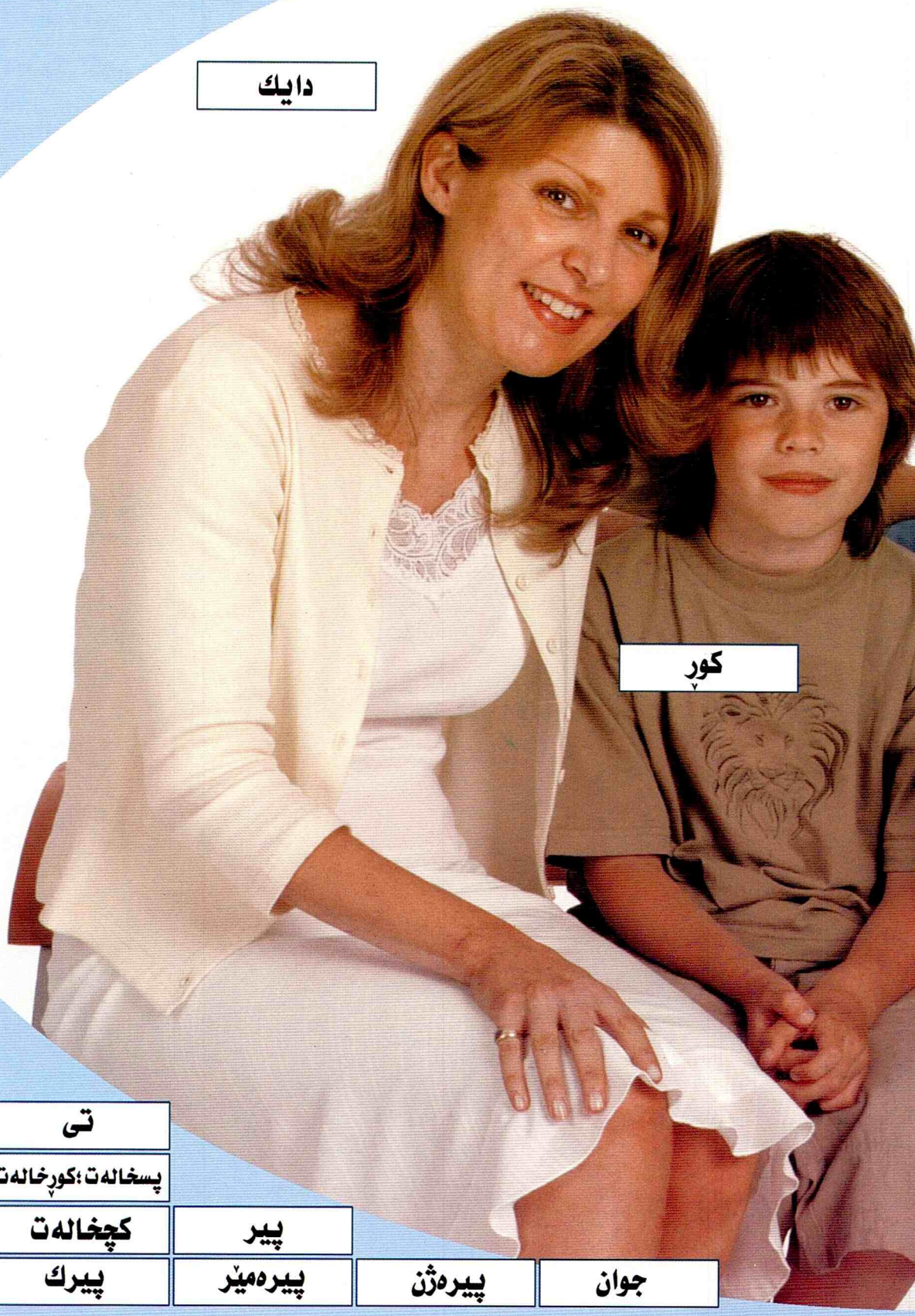

دایك

کوڕ

جوان	پیرەژن	پیرەمێر	پیرك	پیری
		پیر	کچخالەت	پسمام ؛ کورمام
			پسخالەت ؛کوڕخالەت	پەپلۆژان
			تی	تۆلاز
				بیژن
				بیژمێر ؛ژنمری
				بێ مێر
				بێ ژن

کەس و کار

جێمك

باپیر

خال	
خالەت	خەزوور
خەسوو	خزم
خزمانی	خزمەتکار
خوارزا	خوازگین
خووشك	دۆتمام؛کچمام
دادۆك	
دادێ؛ داکێ	
دانعەمر	

داپین				
دەیباب				
دش				
دریژ				
ژنباب	ژن			
زاڕۆك	ژیدرێژ			
ژنتی	سەرە	ساڤا		
زڕباب	زەلام	زاڤا	سنێلە	سیپە

کەس و کار

شووکری

داپیر

نەڤی

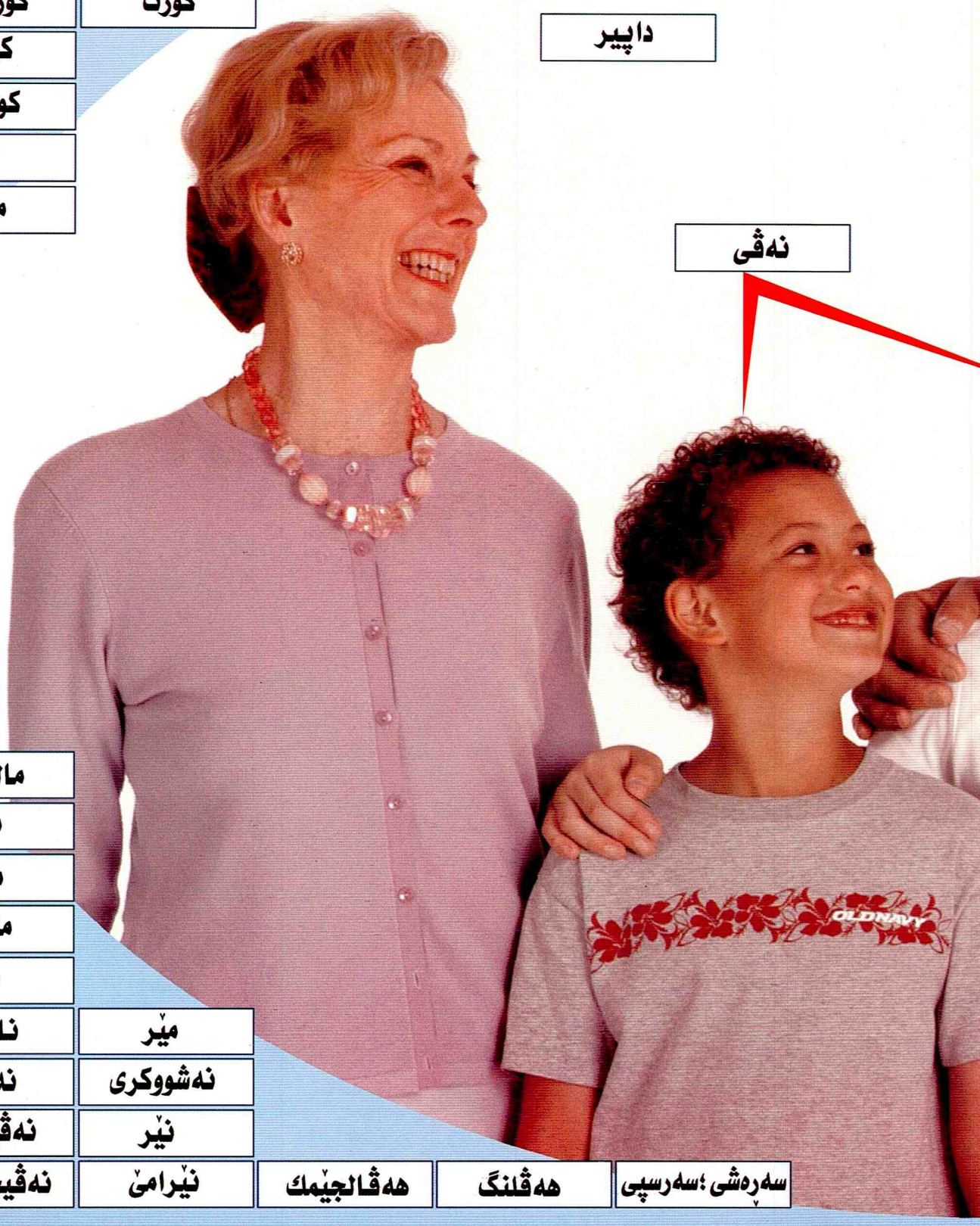

شیرمێژ	شیرخووشك
کابانی	شیری
جوانی	کال
کچمەت	کچخال
کورت	سێوی
	کورخال
	کوێر
	کوڕمەت
	لاو
	مال

مێر	ماڵخوێ
نەشووکری	مام
نێر	مەت
	مەزن
	مێ
	ناڤسەر
	نەڤسی
	نەڤیچڕك

سەرەشی ؛سەرسپی | هەڤنگ | هەڤالجێمك | نێرامێ | نەڤیچڕك

دەم و وەخت

ئەڤ سالە: ئیسال	ئەڤرۆ	ئەینی	ئێکشەمب	بەترپێر	بەرسپێدە	بن	بهار	بیست	بێن
ئەلند	ئیلۆن	بەربانگ	بەری						

ئاخلێڤە	ئادار

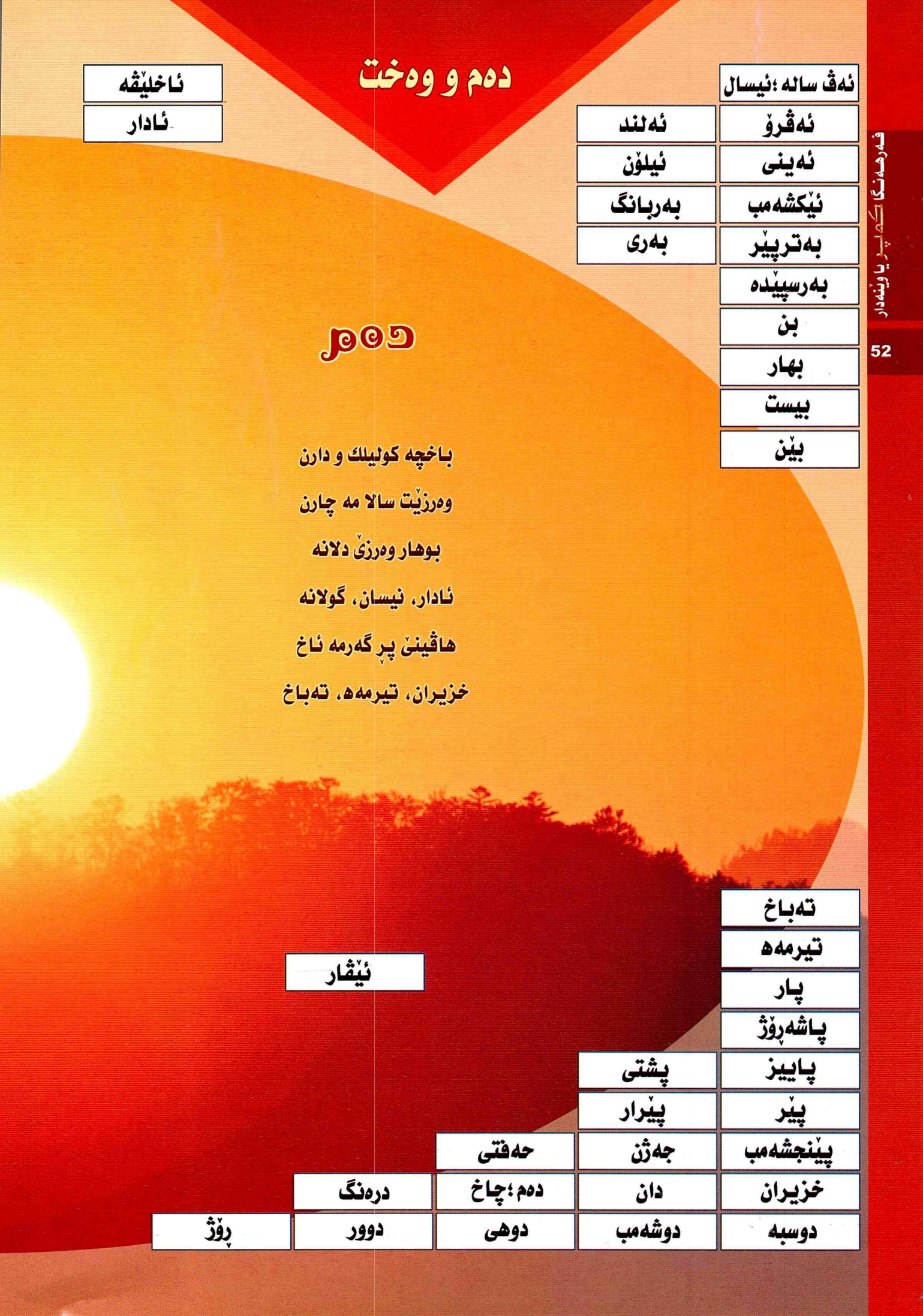

دەم

باخچە کولیلك و دارن

وەرزێت سالا مە چارن

بوهار وەرزێ دلانە

ئادار، نیسان، گولانە

هاڤینێ پڕ گەرمە ئاخ

خزیران، تیرمەه، تەباخ

تەباخ	تیرمەه	پار	پاشەڕۆژ	پاییز	پێر	پێنجشەمب	خزیران	دوسبە
پشتی	پێرار	حەفتی	جەژن	دان	دوشەمب			
دەم: چاخ	دوهی	دوور	دەرەنگ	ڕۆژ				

ئێڤار

دەم و وەخت

زڤستان
زوو

سال	سالوەخت
سەر	سەرسال
سەعەتا دەستی	سەعەتا دیواری
سپێدە	سوبەهی
سیبەر	سێشەمب
شەڤترادی	شەڤێدی
	شەفەق
	شەمبی
	شوبات؛سوبات

پائیزا بەلگ وەرینە

ئیلوّن و دو چرینە

زڤستان بەفر و باتە

دو کانوون و شباتە

باخچە گول و بشکوّژن

هەر حەفتیەك حەفت روّژن

شەمبی ئێکشەمب دوشەمبە

سێ شەمب چارشەمب پێنج شەمبە

ئەینی دوماهیا وانە

وێ روّژێ بێهنڤەدانە

مونەیەد تەیب

چارشەمب
چەرخ
چری
چلە

گاڤ	گولان
ڤێگاڤێ؛نهوّ؛نوکە	کانوون
مدەە	میل
نیسان	نیڤرو
هەتاڤ	هاڤین

لەز		
نێزیك	نەڤروّز	
هەیام	هەیڤ	هنداڤ

ڕەنگ

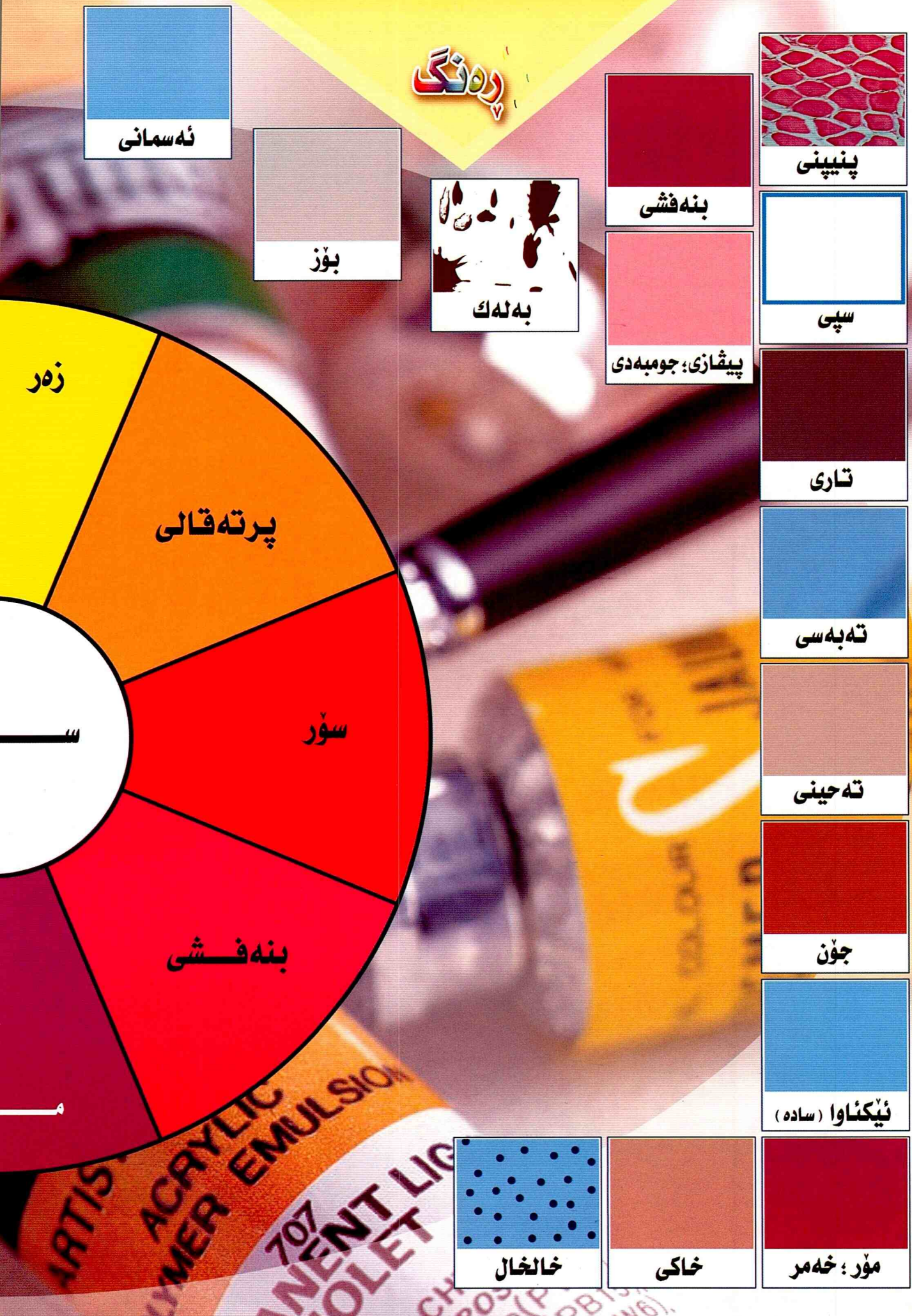
ئەسمانی
بۆز
بەلەك
بنەفشی
پیڤازی؛ جومبەدی
پنیپنی
سپی
تاری
تەبەسی
تەحینی
جۆن
ئێکناوا (سادە)
مۆر؛ خەمر
خاکی
خالخال
زەر
پرتەقالی
سۆر
بنەفشی

ڕەنگ

ڕاڤڕاڤ

ڕەش

ڕەنگین؛ ڕەنگڕەنگ

ڕساسی

زەر

زەرێ زێڕین

سۆر

سۆرشەکر

سۆرێ تاری

شین

قەهوایی

کەسک

گەور

گیخگیخ

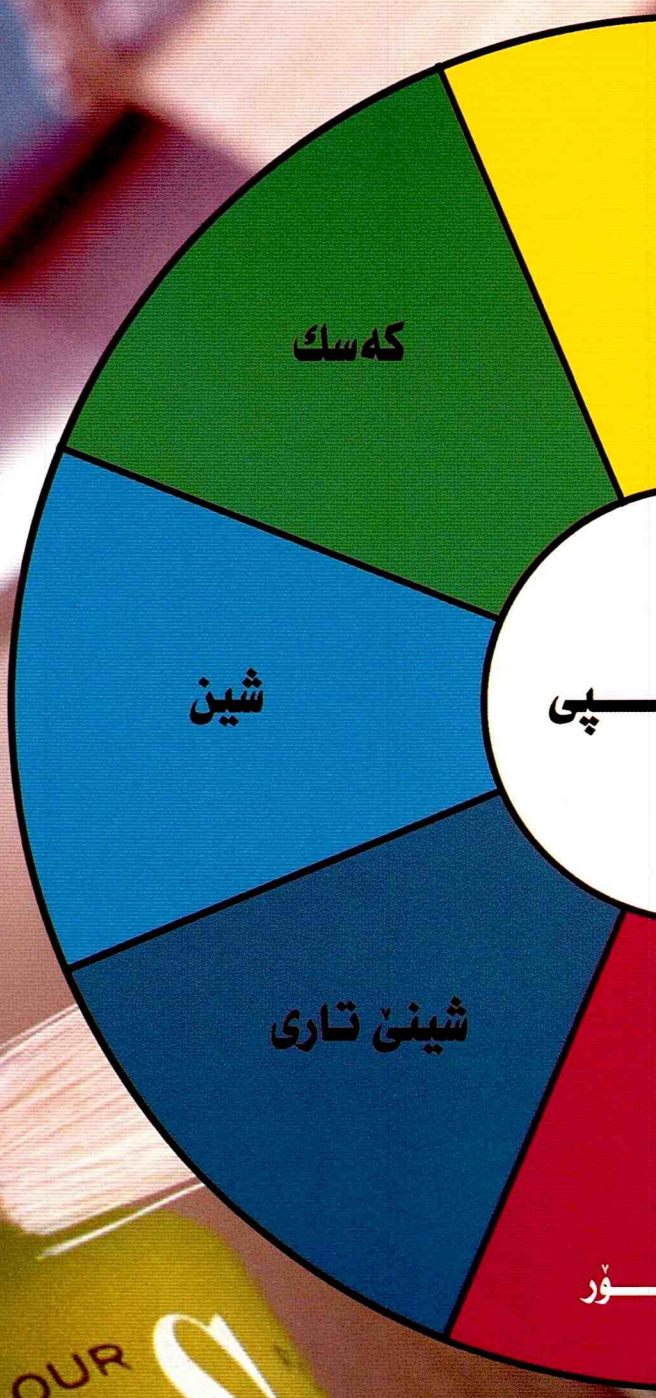

سەقا

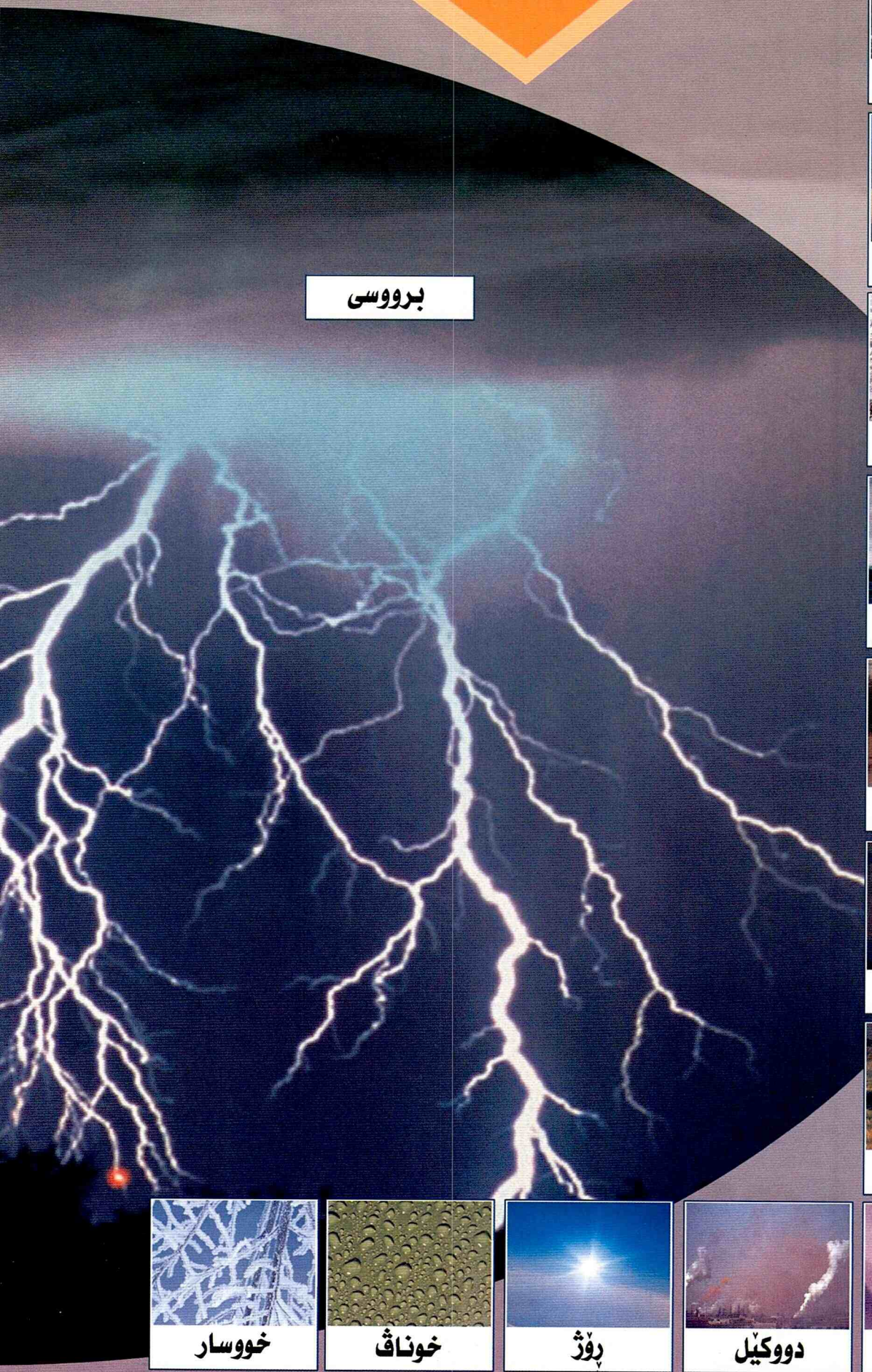

بروسی



باران



بارانی



بەفر



پێل

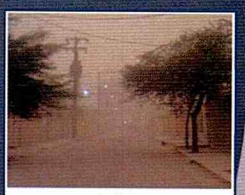

تۆز



تاری



تووفان



با

دووکێل

ڕۆژ

خوناڤ

خووسار

سەقا


ئاڤرابوون


عەور


قەڕیسە

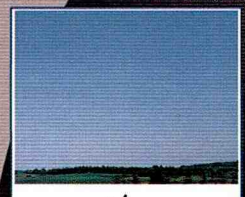
ساهی


کەسکەسۆر کەسک و ئالا

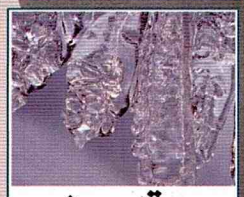
قەڕسین

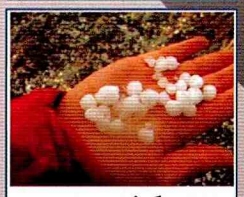
گژلۆک


بابەلیسک


لێمشت

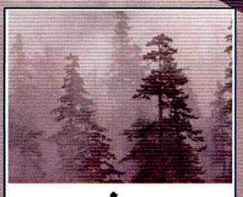
مژ


هەتاڤ


هەیڤ

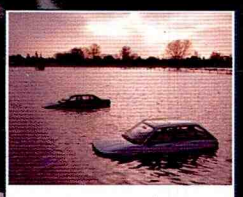
لەهی

سروشت


سەیرانگەه


سەیرانی


ڕوبار


پەراڤ


جوم: جەلال


شەنبلوولك


پەسار


جادە


جیهان


خیزگەه


دار


مژ


دارستان

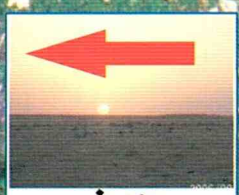
ڕۆژئاڤا

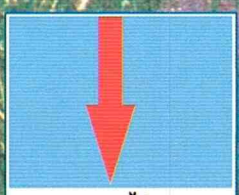
ژێری

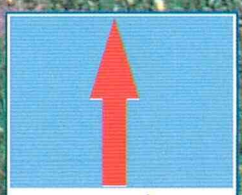
ژۆری


دەشت

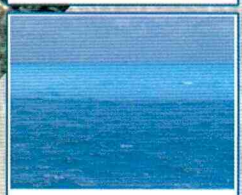
دەریا


ڕێل؛ ڕێلەوار


ڕێك

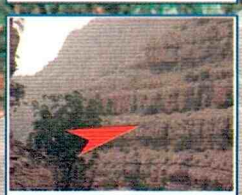
ڕزدە


ڕۆژهەلات

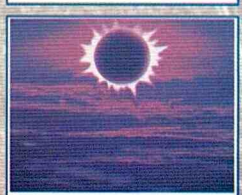
ڕۆژئەیرین

سروشت


زۆزان


رەشمال


زەڤی


ئەسمان


ئەڤرازی

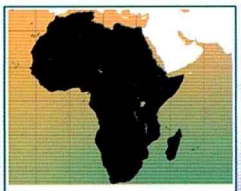
ئەفریکا

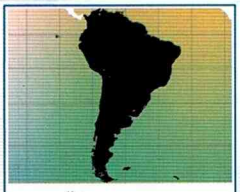
ئەمریکایا ژێری

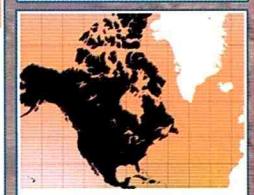
ئەمریکایا ژۆری

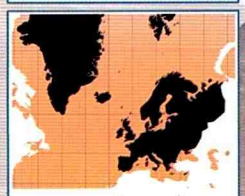
ئەورۆپا


ئوسترالیا

گۆل

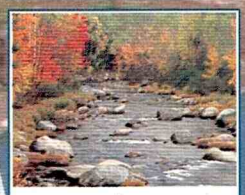
بۆر


باخچە

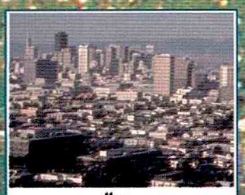
باژێر


زۆم


بازبەر

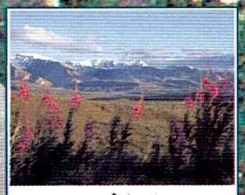
بانی

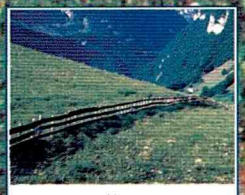
بەتەن


بەر


بەڕۆژ


بەرلیّف


بنشکەفت


بیستان


بیڤەلەرز


بیشە ؛دەحل

سروشت


سوولاف

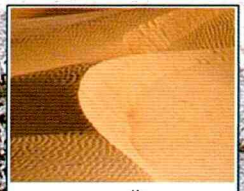
سیلاك


شكێر


شكەفت


چاڤیك


چیا


شیڤك


چەم


گۆرستان


گۆل


گەڕ

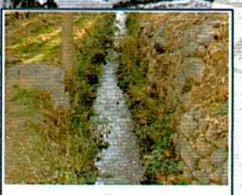
جۆ


گەلی


گر

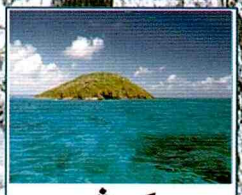
گراڤ


گزیرتە

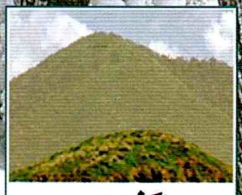
گڤاندە

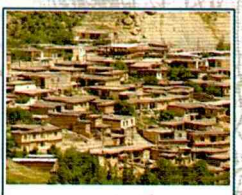
گوند

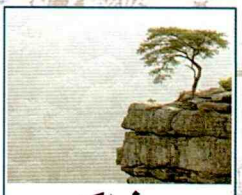
فڕاكە

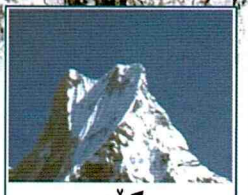
كۆپ


كۆرەڕێك


كانی

سروشت


گەراڤ


کەڤر


کەلش


کەندال


کونبەفر


کونبیڤ

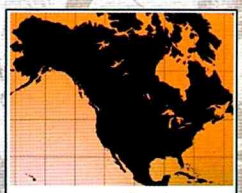
کیشوەر


مەیاڤ

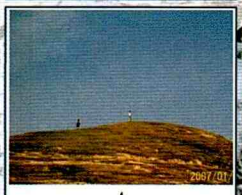
مل


پەقۆشکا ئاڤێ


مێرگ


نزار


نشیڤی


زنار


زوور


هەسوو


هاڤینگەه


نهال

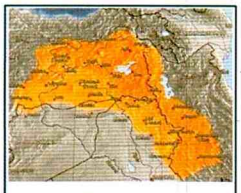
وەلات


وارگەه


وار


هەیڤاچاردەشەڤی

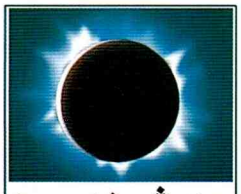
هەیڤ غەیرین

ئەسمان




ئۆرانۆس

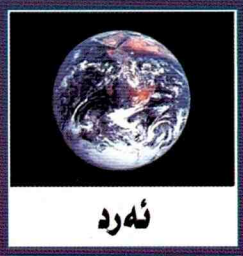
ئەرد

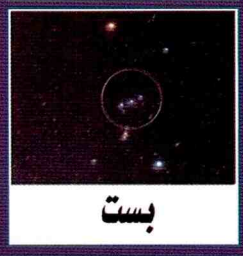
بست



تەرازوو



تەرمێ نحێ

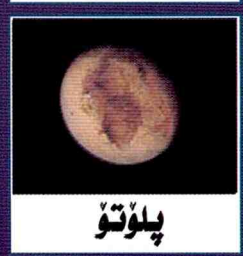
پلۆتۆ



پێرۆ: کۆمکا ستێییان

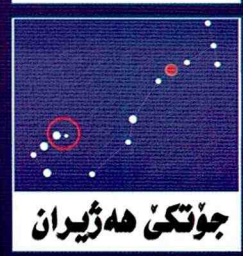
جۆتکێ هەژیران

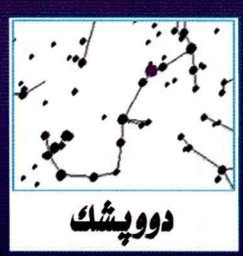
دووپشك

ڕێکا کادزان

ئەسمان



ستێر ب دوولك

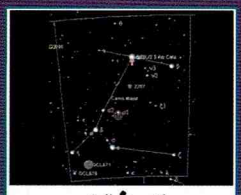

گلاڤێژ



قورغ = سوهەیل



ستێر



كاروانكوژ؛
ناهید = زهرە



كەیوان = زحل

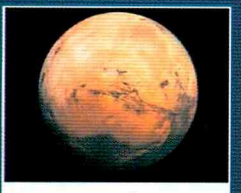

مارس



نپتۆن

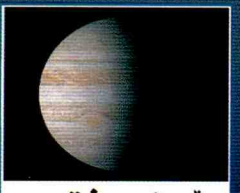

هۆرمز = مشتەری

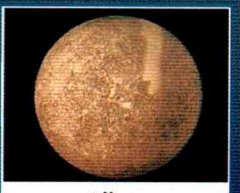

عەتارد

ئوقیانووس

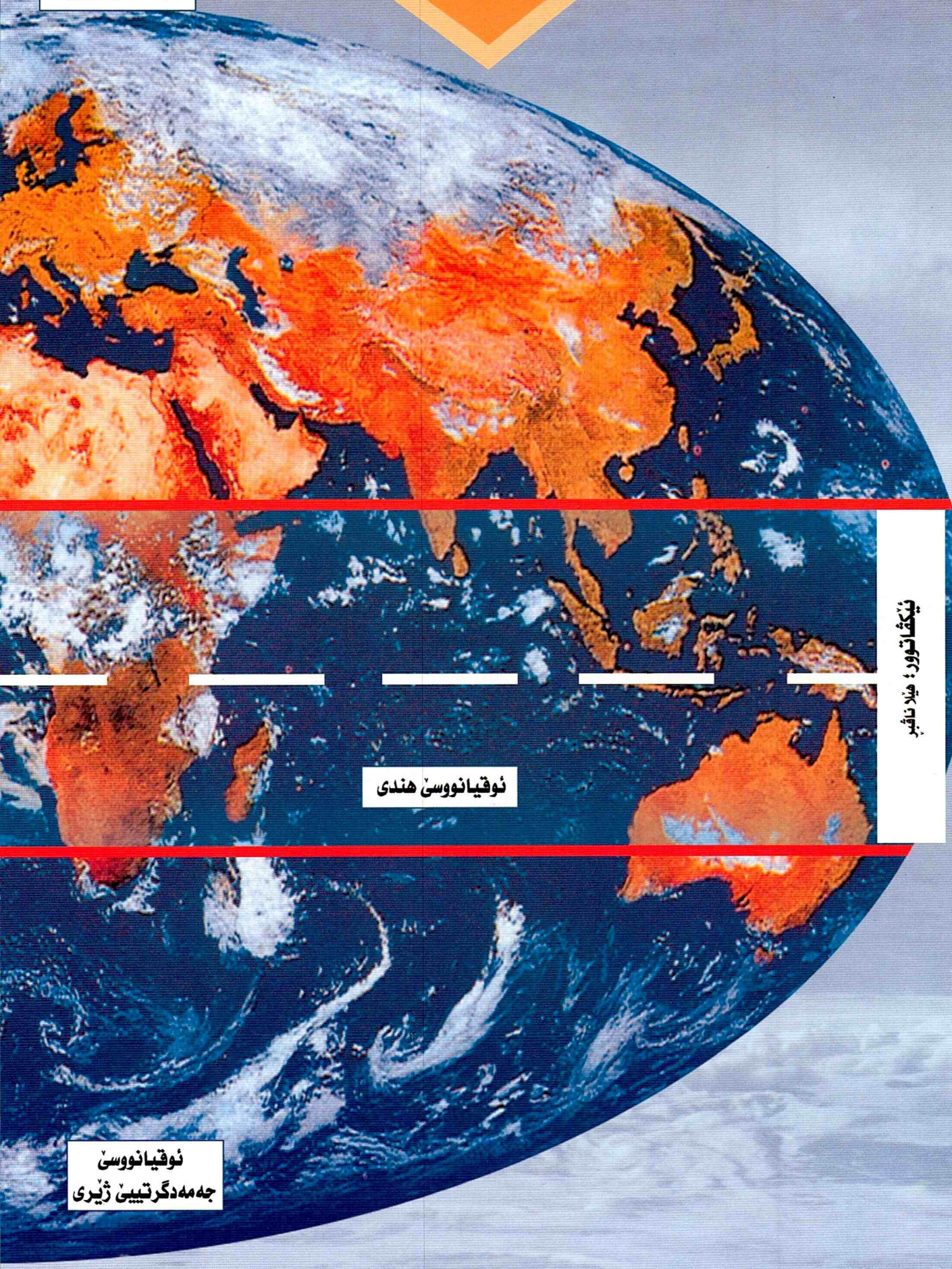
جەمسەرێ ژۆری
ئێکڤاتوور؛ هێلا ناڤبڕ
ئوقیانووسێ هندی
ئوقیانووسێ
جەمەدگرتییێ ژێری

ئوقیانووس

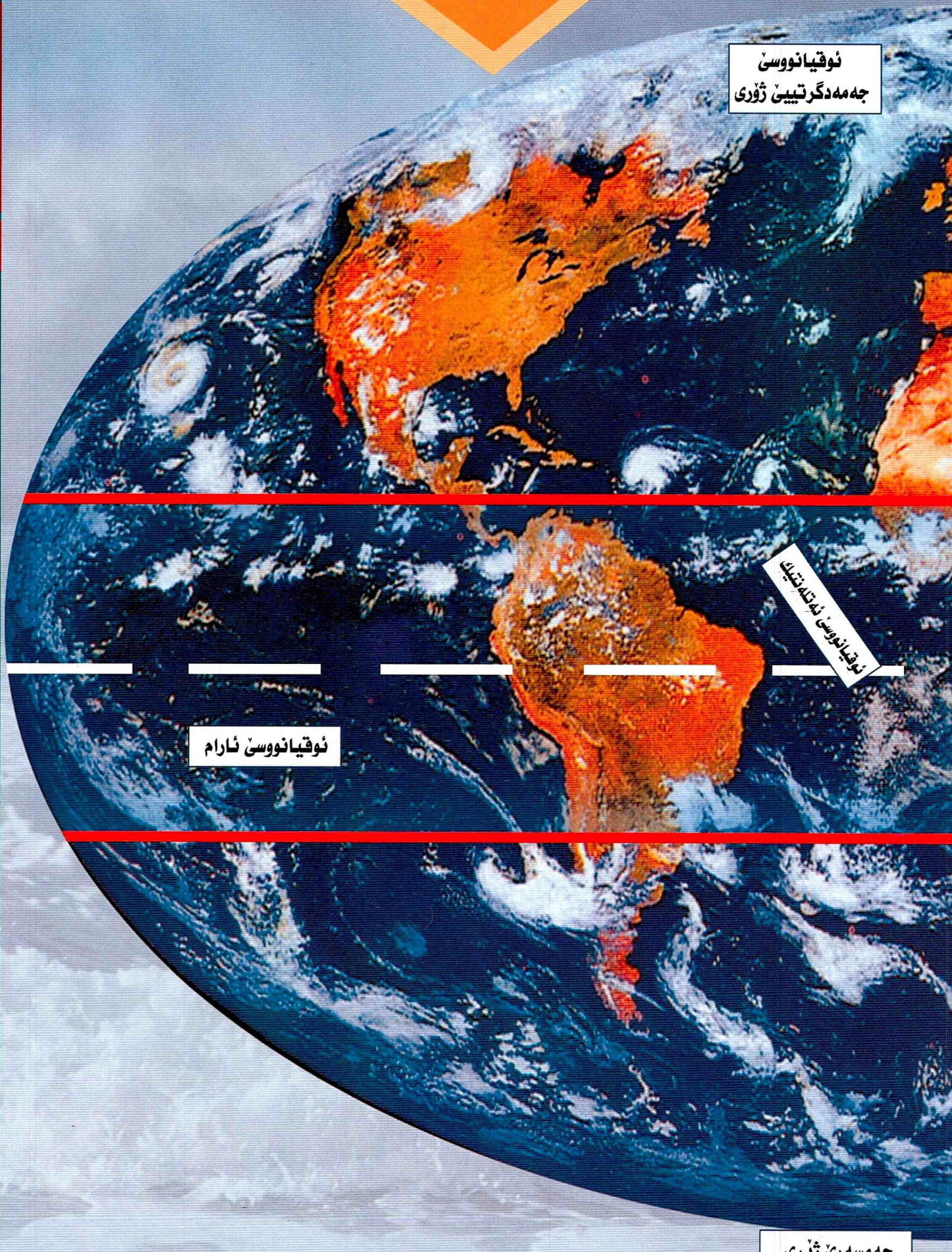
ئوقیانووسێ جەمەدگرتییێ ژۆری
ئوقیانووسێ ئەتڵەنتیک
ئوقیانووسێ ئارام
جەمسەرێ ژێری

ڕاگەهاندن



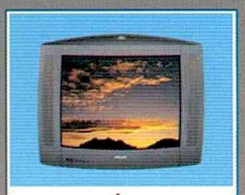

تەلەڤزیۆن

ڕادیۆ

ڕۆژنامە

فاکس



کۆمپیووتەر



تەلەفۆن



تەلەفۆنا دەستی؛ مۆبایل



وایرلێس

پاگەهاندن



ڤیدیۆ

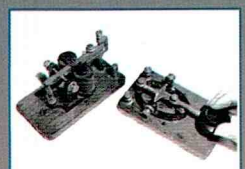

تلگراف



بێتێل؛ تێلسز



کۆڤار

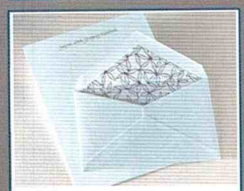

نامە



گرامافۆن

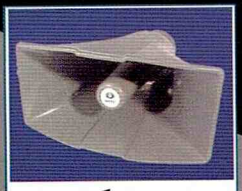

بلندگۆ



ئەنترنێت

ناڤگینێن گەهاندنێ



تورمبێل

پایسگل

ماتۆرسگل

ترێن

فرۆکە

تەرەکتەر؛ تەرەکتۆر

لۆری

بەلەم

گەمی

کەشتی

ناڤگینێن گەهاندنێ


کەشتییا پترۆلکێش


قەللابە


هێلیکۆپتەر


پایتۆن


تانکەر


پاس


قەمارە


تەکسی


رەفە


عەرەبانە

کاروپیشە




جۆتیار

پالە

هۆستا

ئاسنگەر


سەیدا؛ مامۆستا


ڕێڤەبەر


پۆلیس


سەرباز؛ لەشکەر


ئەفسەر

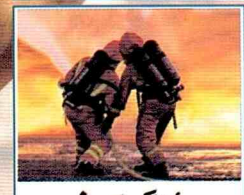
ئاگرکوژ


ئەندازیار

نۆژدار؛ دختۆر

سستر

برینپێچ

کار و پیشە


کاهرەبایی

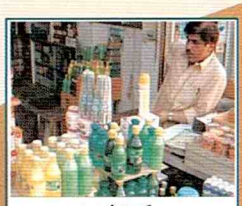
دوکاندار


پاککەر


دارتراش


شیرەتکار

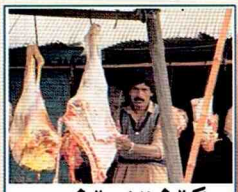
گۆشتفرۆش


پارەگوهۆڕ


سونەتنەبی

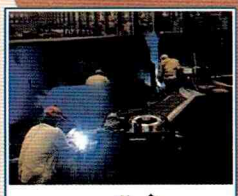
فیتەر


مەلا


تەمبوورژان

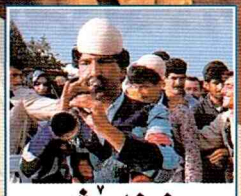
زرنابێژ


دەهۆلقوت


پاپا؛ قەشە

موزیك

ئورکێسترا


دهۆل؛ داهۆل


زڕنا


دودك

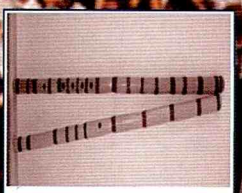
باڵەبان


دەف

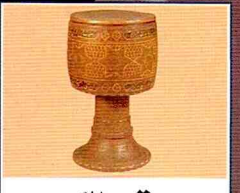
تمبلك


تەمبوور

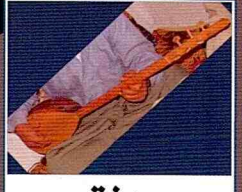
بزق

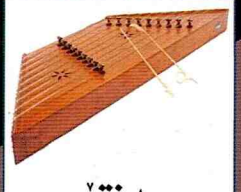
سەنتۆر

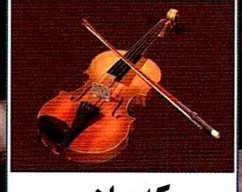
کەمان

موزیك

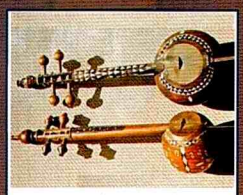

کەمانچە



بلوور ؛ بلوول



گیتار



ساکسیۆفۆن



پیانۆ



ئۆرگ



تڕۆمبێت



عوود



ڕەباب



چەنگ

فۆرم

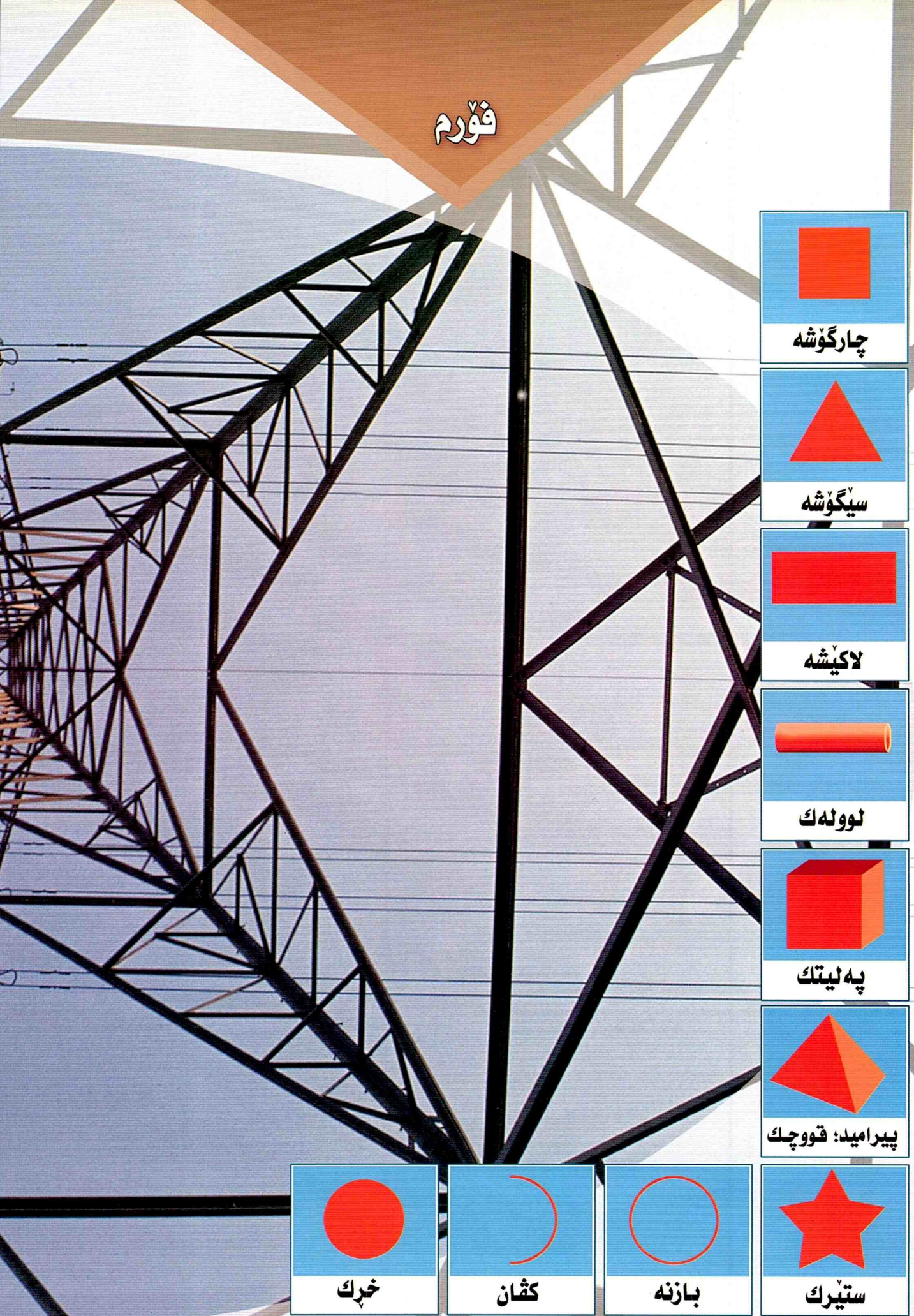

چارگۆشە

سێگۆشە

لاکێشە

لوولەک

پەلیتک

پیرامید: قووچک

ستێرک

بازنە

کڤان

خڕک

فۆرم



هێڵێن بەربەند

ڕاستەهێڵ

خێز؛ گیخ؛ هێڵ

هێلا چەمیایی

خوەك

وەرهاتی

گوڕۆڤڕك

شیركی

سەرتیژ

دەڤپان

میٚتال و بەر و بەرێن گرانبها



زێڕ



زیڤ



سفر



ئاسن

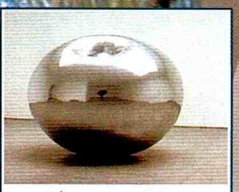

پیلا؛ پوولا



ئەلماس



ئەلەمنیوم؛ فافۆن

برۆنز

زیبەق

مێتال و بەر و بەڕێن گرانبها


یاقووت


سەفیر


لەعل


زەمروود ؛ زەمرید

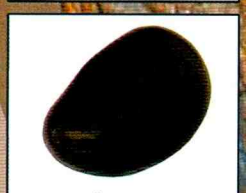
بەرەزیف

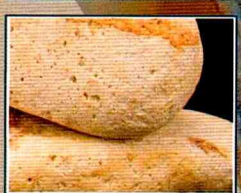
بەرگەنم


حەلان


بەرەخژك

بەڕێن گرانبها

میری



کۆمار

شاهینشاهی

سەرۆککۆمار

شاه

خوندکار؛ سولتان

جڤاتا وەزیران

میر

ڕژێم

دکتاتۆری

میری

پەرلەمان

پارێزکار

قائیمەقام

ڕێڤەبەرێ ناحیەیێ

دائیرە

موختار

ڕهسپی

دیموکراتی

دادگەھ

وەزیر



لەش


پرچ؛ پۆڕ

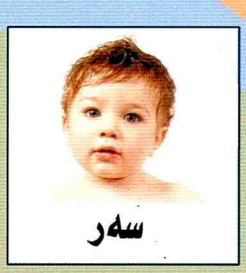
سەر


چاڤ


مژوولانك


بروو


لێڤ


دەڤ


دفن؛ كەپی


حەفك

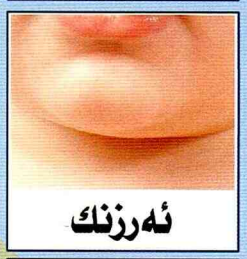
ئەرزنك


پاتك


گەوری


سینگ

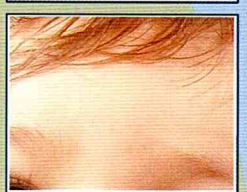
ئەنی

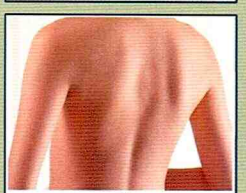
پشت


زك

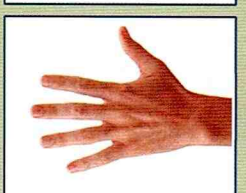
دەست

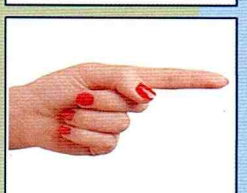
تل


چۆك


پێ

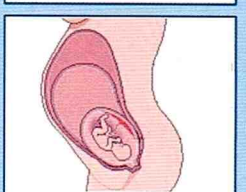
مالبچووك


گوه

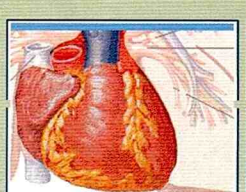
دل

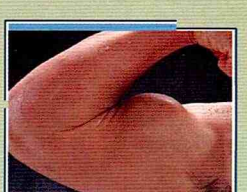
زەند

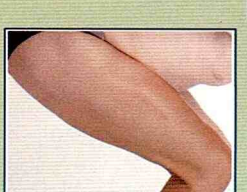
ڕان

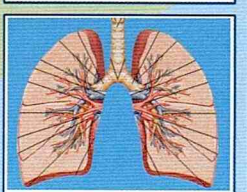
میلاكا سۆر؛ پش

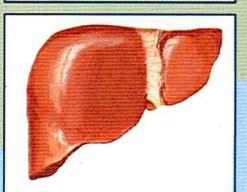
جەرگ؛ میلاكا رەش

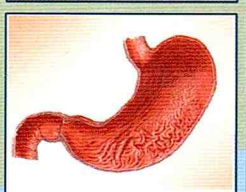
ئاشك

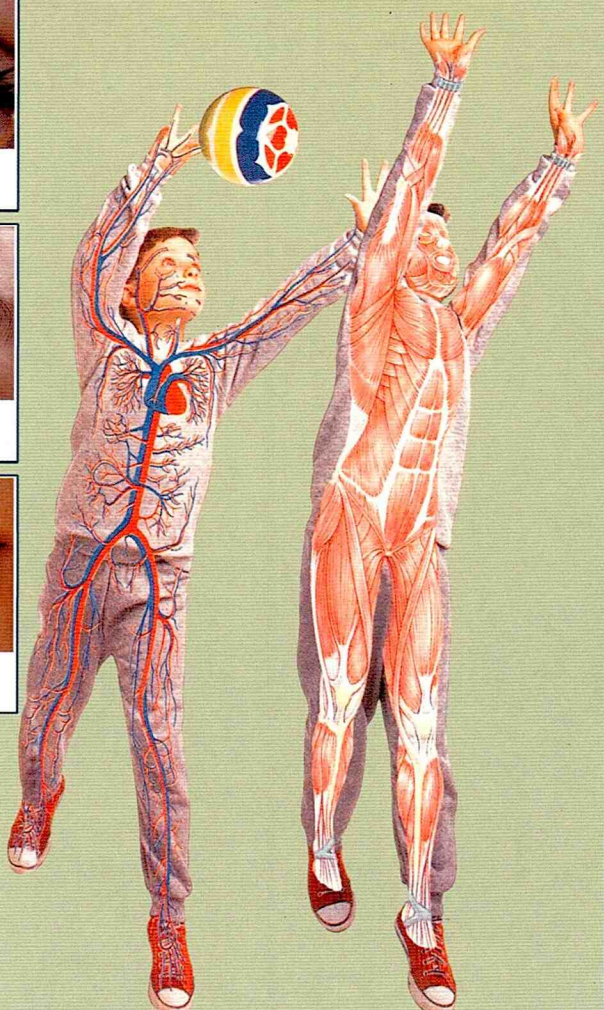

لەش

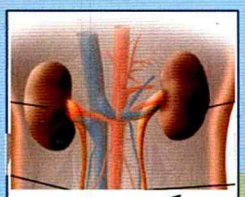
گولچیسك

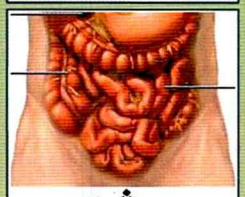
رویڤیك


قولقولك

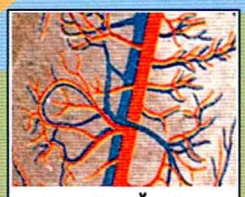
دەمارێن خوینێ

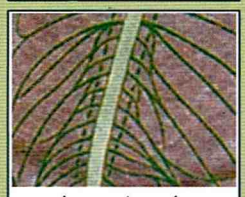
دەمار (اعصاب)


هەستی


گەهـ


نینۆك


گرێچك


لنگ


گۆزەك


پاشپانی


پانی


مل


لەپ


پیل

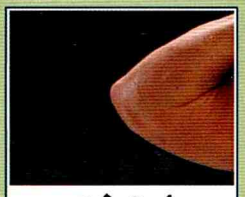
ئەنیشك


کەماخ

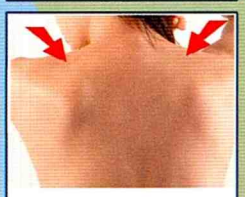
سەرمل




بنپشت


ناڤمل


شەپیلك

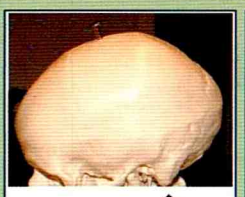
کولۆڤانك ؛ کولۆخ

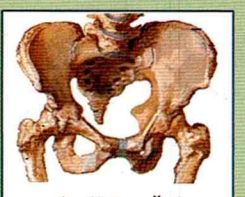
کۆرماتیخ


ددان


زمان ؛ ئەزمان


کەلیڤی


نیڤك

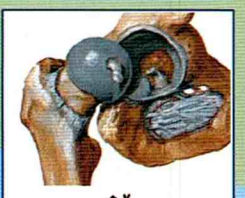
سیڤك

هەلکەفت

داوەت



لەیزین	سەما	
گۆڤەند	دیلان	خوەشی
نەخوەشی	شین	شەهیان	جەژن	جەژنانە

هەلکەفت



ژنئینان | دانەشوو

پیڤان

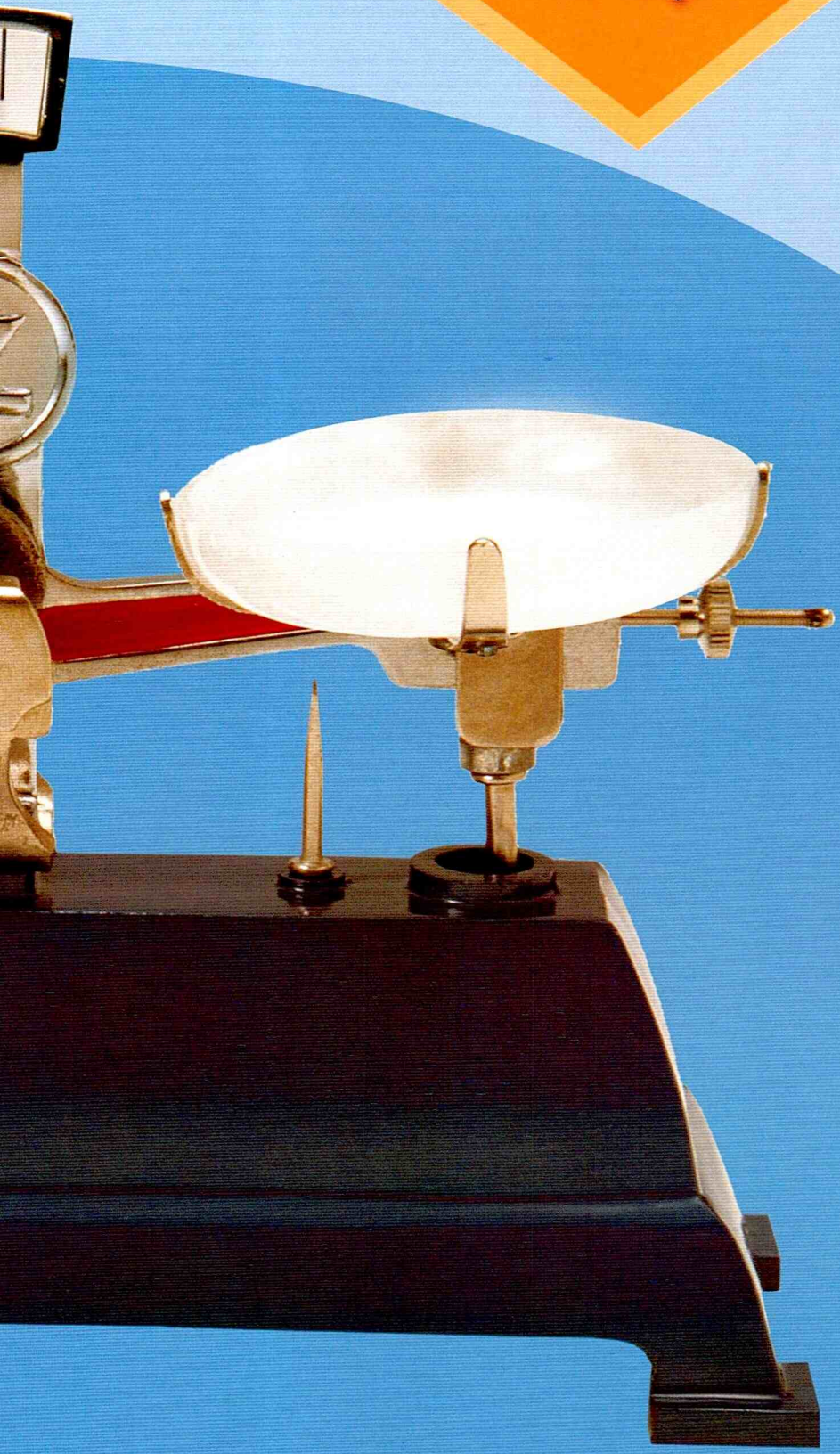


تل


بهۆست


فیت


شاقۆلك

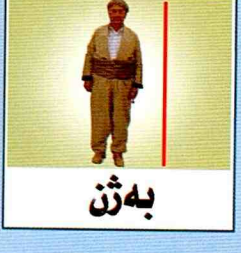
بەژن


ڕکێب

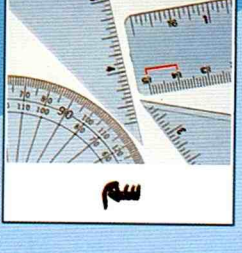
سم

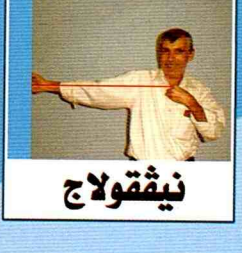
نیڤقولاج

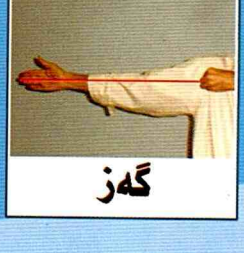
گەز

پیڤان

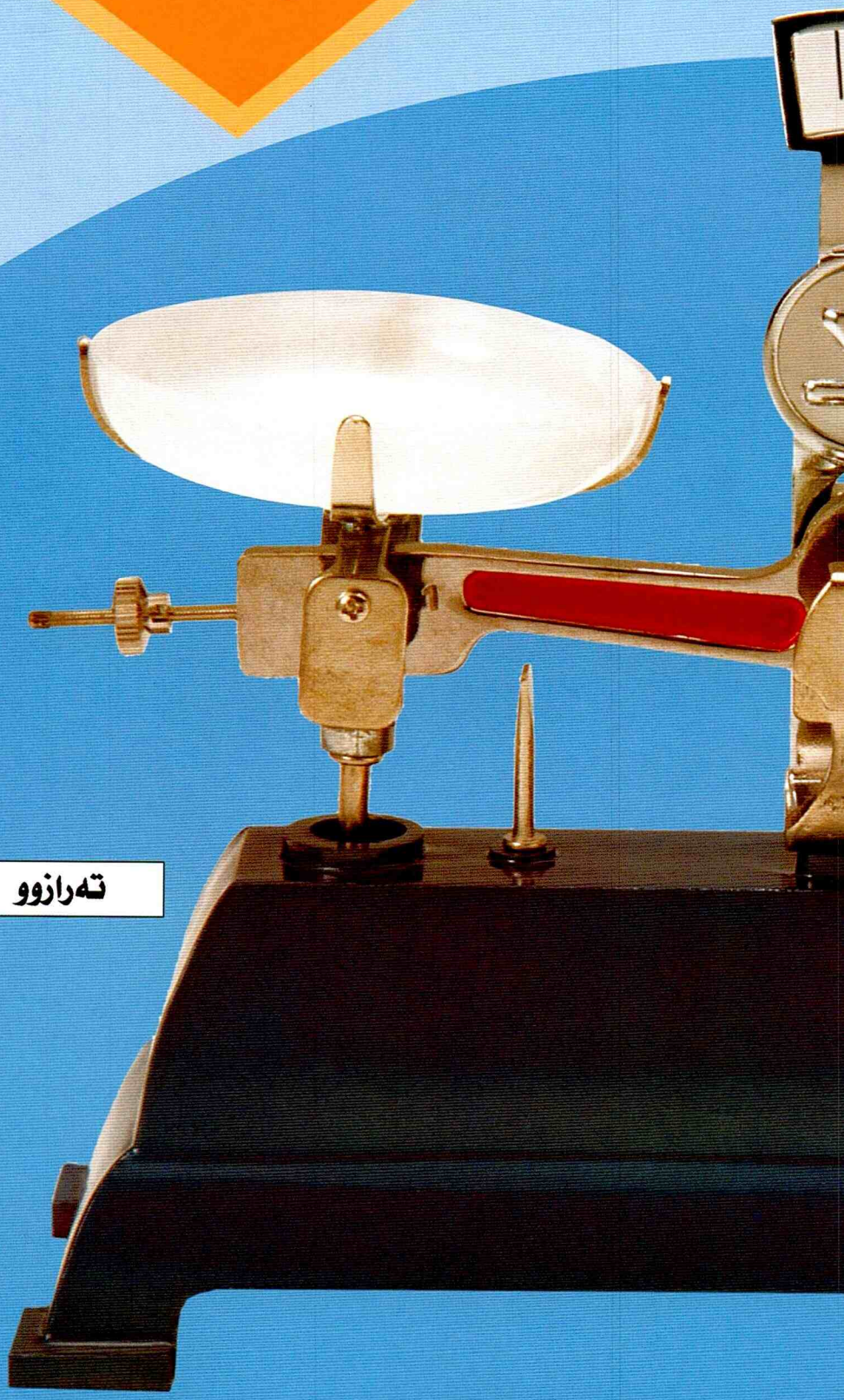

تەرازوو

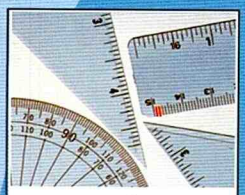

ملم



ئەرێن؛ ئەنیشک



بارۆمێتر



تێرمۆمێتر

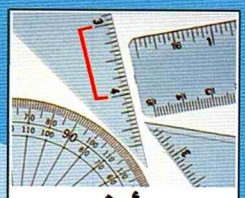

ئینج



قولاچ



قەپان



یارده

ئەدەبیات

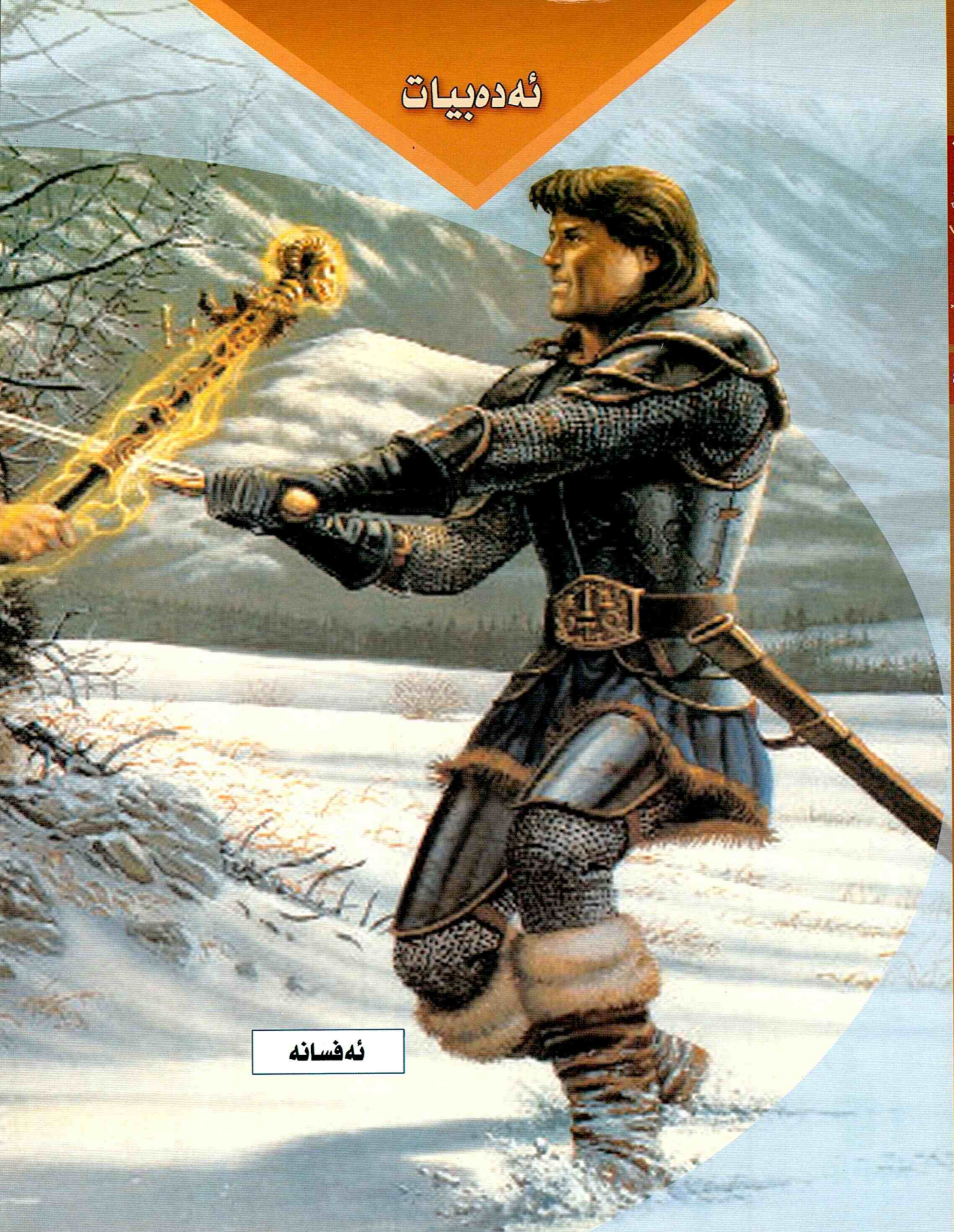

ئەفسانە

ئۆپەرێت	ئۆپرا			
پایيزۆك	پەخشان	پەستە	حەیران	داستان

ئەدەبیات

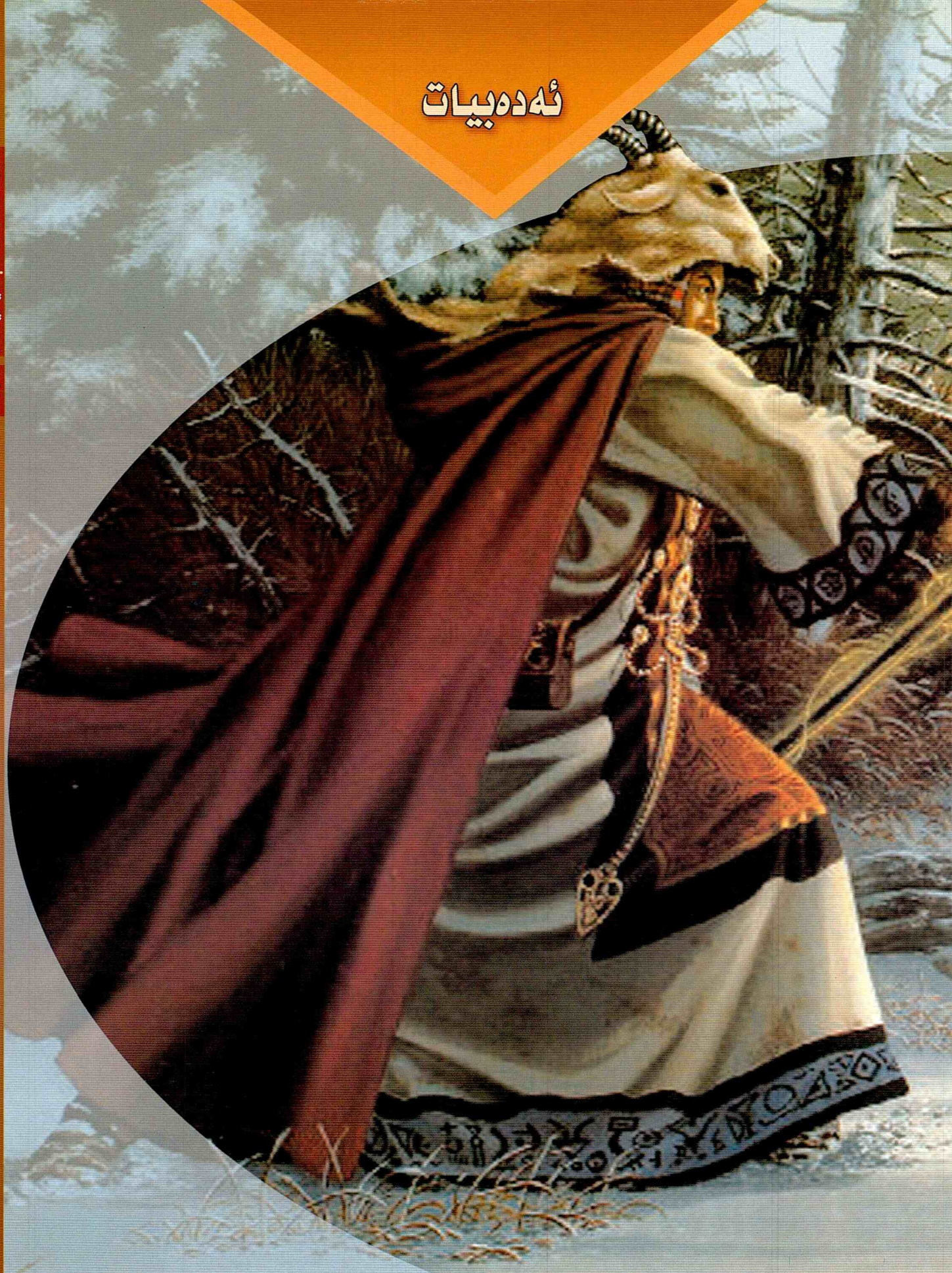

سەرێلیك	شانۆگەری	شعر (هەلبەست)	چیرۆك	لاوك

مەقام

یاری و وەرزش



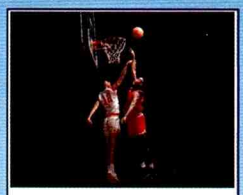
باسکتبۆل


مەلەڤانیکرن


بەرەبەزینک؛ بازدان


کاشۆیانێ


کولمانێ


کاراتێ

قرناقۆس؛ حندرحۆپ

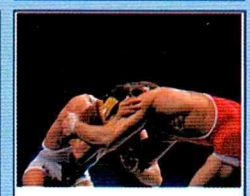
خوەلێکدانێ؛ پیرۆچکانێ

پەرکانێ؛ پاپەزانێ

تەبەلانێ

سێگاڤ

دەستقرانکانێ

یاری و وەرزش

وەریسکێشکانێ



شەترەنج

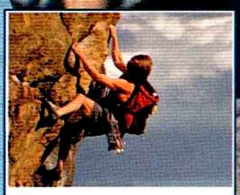

چیاهلپەڕک



خوەخشینک



ڕومهاڤێژ



جۆمناستیک



تەپا پێی؛ هۆلانێ



قۆلیبۆل

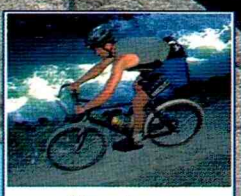

پایسکلهاژۆ

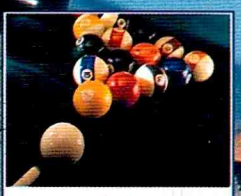

بلیارد

ناڤدارێن کورد


مەلا مەحموودێ بایەزیدی


فەقییێ تەیران


سالم


ئەحمەدێ خانی


مەلایێ جزیری


کوردی


مەحوی


نالی


پەرتەو بەگێ هەکاری


حاجییێ جندی


هێمن موکریانی


سالح یووسفی



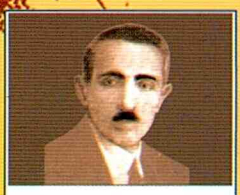
محەمەد ئەمین زەکی بەگ


وەفایی

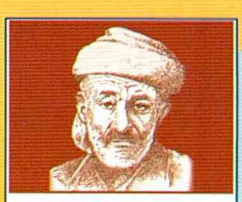
ئەحمەدێ نالبەند


عەرەبێ شەمۆ

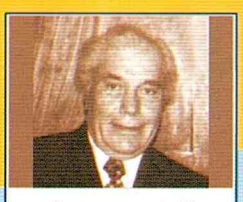
قەناتێ کوردۆ


د. کامیران بەدرخان


میر جەلادەت بەدرخان


مقداد مەدحەت بەدرخان

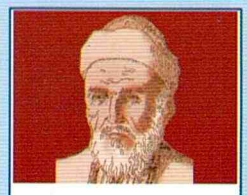
مەلایێ باتەیی

ناڤدارێن کورد


شەرەفخانێ بەدلیسی


سەلاحەددینێ ئەیووبی


شێخ مەحموودێ بەرزنجی

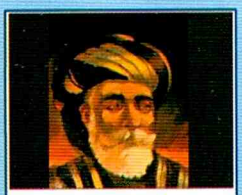
بەدرخان بەگێ میرێ بۆتان


قازی محەمەد


شێخ عەبدولسەلام بارزانی


ئیدریس بارزانی


پیرەمێرد

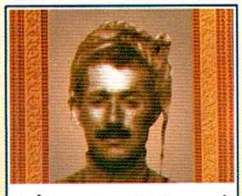
ئیحسان نووری پاشا

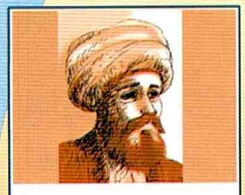
شێخ عوبەیدوللاهێ نەهری

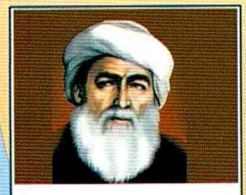
شێخ سەعیدێ پیران

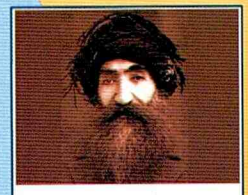
سەید رزایێ دێرسمی


مەلا مستەفایێ بارزانی


سمکۆیێ شکاک


شەریف پاشا

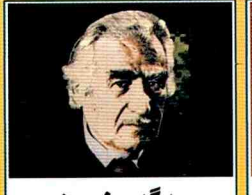
جەگەر خوین

هەژار موکریانی


قەدری جان


عەبدولرەحیم رەحمێ هەکاری

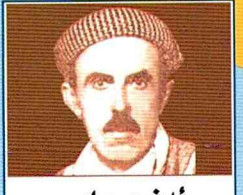
ئەنوەر مایی


سادق بەهائەددین ئامێدی


دلدار

ناڤدارێن جیهانێ



سوکرات



هانس کریستیان ئەندرسن

جیمس وات



گوگلییلمۆ مارکۆنی

ئەلفرێد نۆبل



نیکولاوس کوپەرنیکو

کۆنفۆشیۆس



تۆماس ئەلڤا ئەدیسۆن



مارتین لۆتەر کینگ

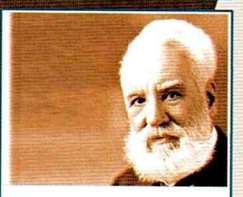

ئەلێکساندەر گراهام بێل



ولیەم شکسپیر

ویلبەر و ئۆرڤیل رایت

چارلز داروین



تێرێزا

ئاندرێ ئەمپێر

ویلهەلم رۆنتگێن

کارل بەنز

ناڤدارێن جیهانێ


مهاتما گاندی


ماری کۆری


مۆزارت


لویس پاستۆر

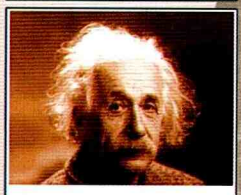
ئەلبێرت ئاینشتاین


گالینۆس

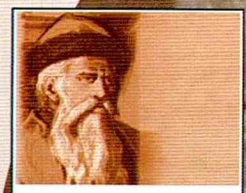
یۆهان گوتێنبێرگ

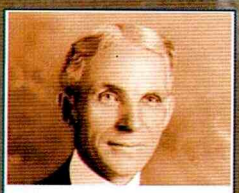
هنری فۆرد

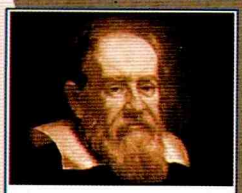
گالیلێ گالیلۆ


ئیسحاق نیۆتۆن


روبەرت کۆخ


ئەلکساندەر فلێمینگ


بێتهۆڤن


ئەدمۆند هالی


مارکۆ پۆلۆ


کریستۆفەر کولومبۆس

ئەرەستۆ

نیگارکێش


مایکل ئەنگلۆ


دییگۆ ڤێلازکۆز

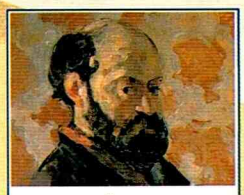
پول سێزان


پیکاسۆ

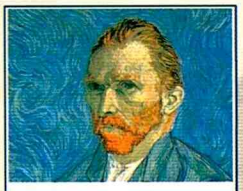
ڤان گۆگ


ئێدوارد مۆنش


مارك چاگال


خوان میرۆ


پییەر ئاگۆست رێنوار

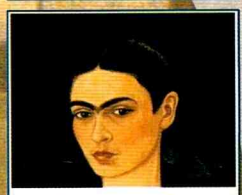
فریدا خالۆ


لیوبۆڤ پۆپۆڤا

گریند سلانتن (عانەیێ بەر پەرژانی)

نیگارکێش: ئۆگوست مالمستروم

نیگارکێش


سلڤادۆر دالی


ڕێمبرانت


پیت مۆندریان

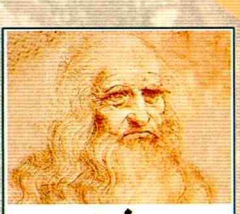
داڤنشی


کارل لارسۆن


هنری ماتیس


گۆستاڤ کلیمت

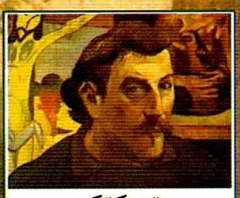
پۆل گۆگان


ئەلبرێخت دۆرێر

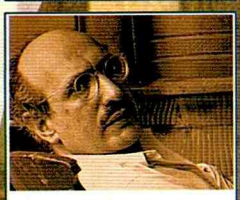
مارك ڕۆتکو


ئۆجین دیلاکرۆس


ئۆگوست مالمستروم

کریار

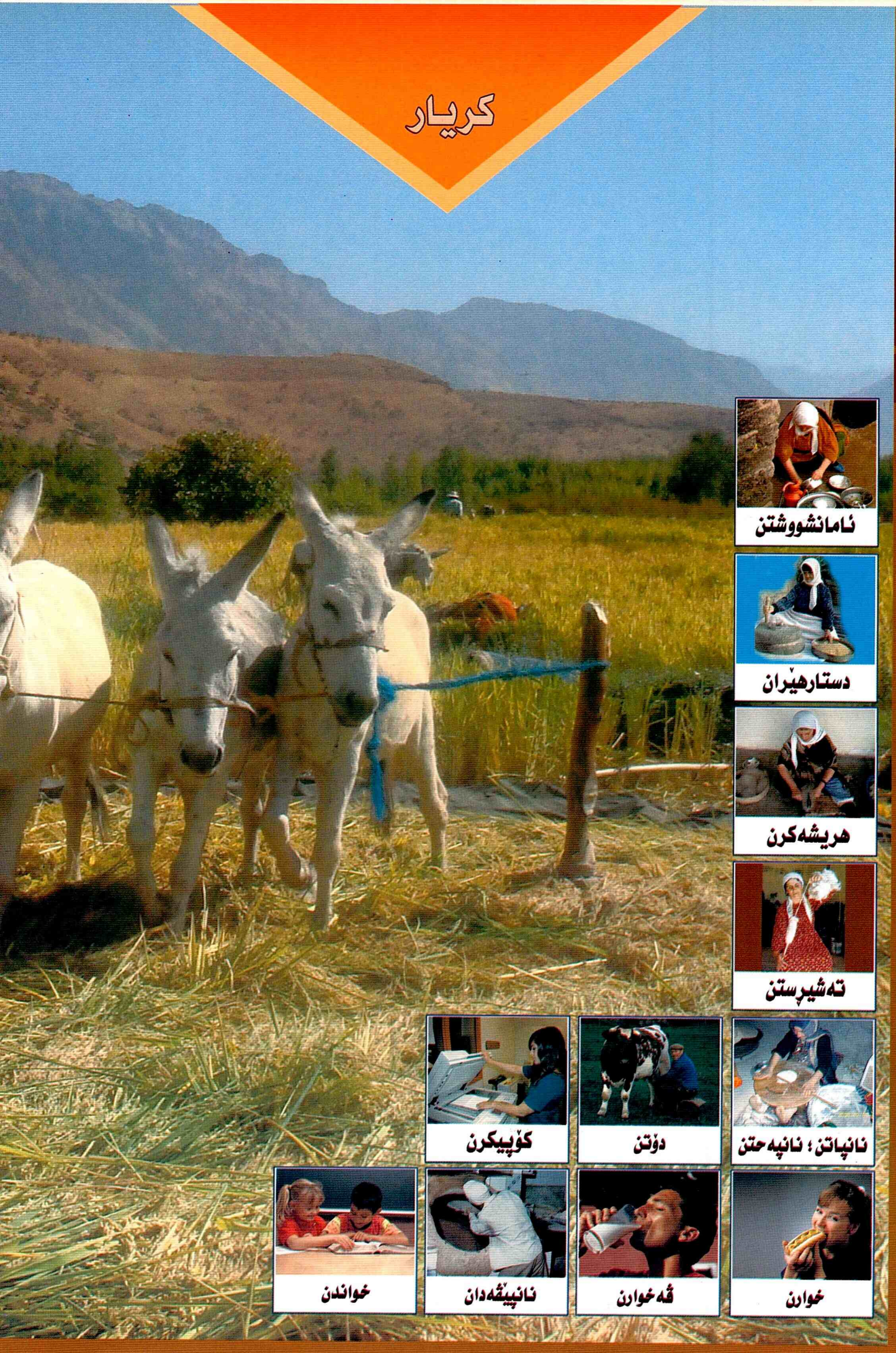

نامانشووشتن

دستارهێران

هریشەکرن

تەشیرستن

نانپاتن ؛ نانپەحتن

دۆتن

کۆپییکرن

خوارن

قەخوارن

نانپێڤەدان

خواندن

کریار


جۆڕادان


گوران


گۆرەکرن


دروون؛ دروونە


جوتکرن؛ کێلان


مەلەڤانی


هەڤیرکرن

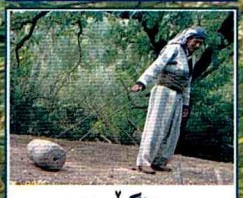
بانگێڕان


شڤانی


خوەراندن

گێرە

لەشکەری

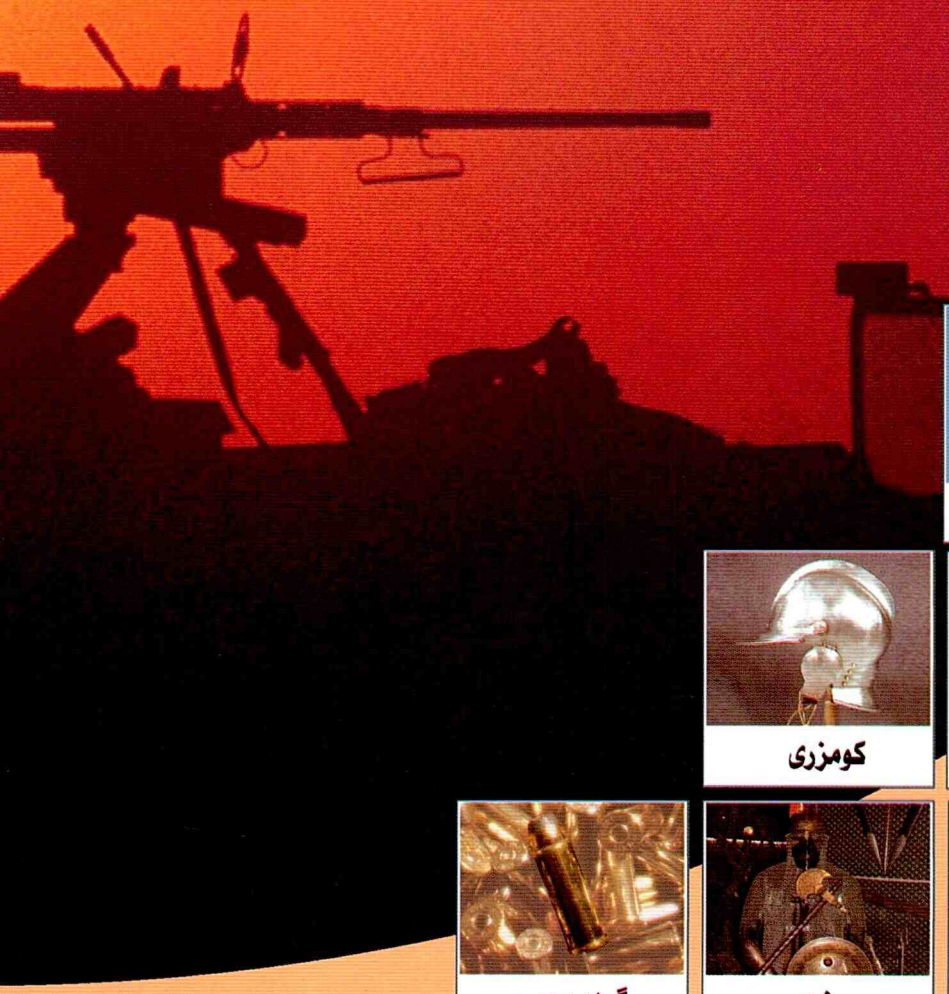



تۆپ



ستێر



مەنجەنیق

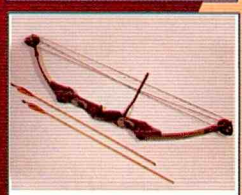

کڤان



پەڕاشۆت



مەتال



ئارپیچی

کومزری



شیر ؛ شمشوور



خەنجەر

زری

گولە ؛ دەرب

لەشکەری


هلیکۆپتەرا جەنگی


فڕۆکەیا جەنگی


هاون


تانك؛ دەبابە


قەمە

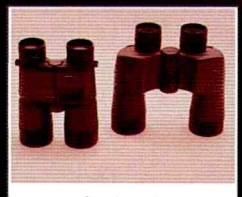
دووربین



مین


بڕنۆ

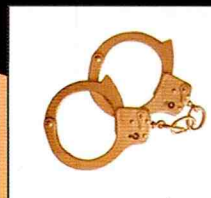
کەلامچە


دەمانجە


نیشانهنگێف

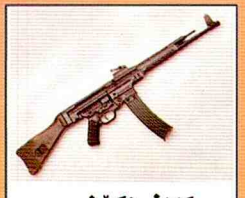
کلاشینکۆف

هەڤالکار

جهی

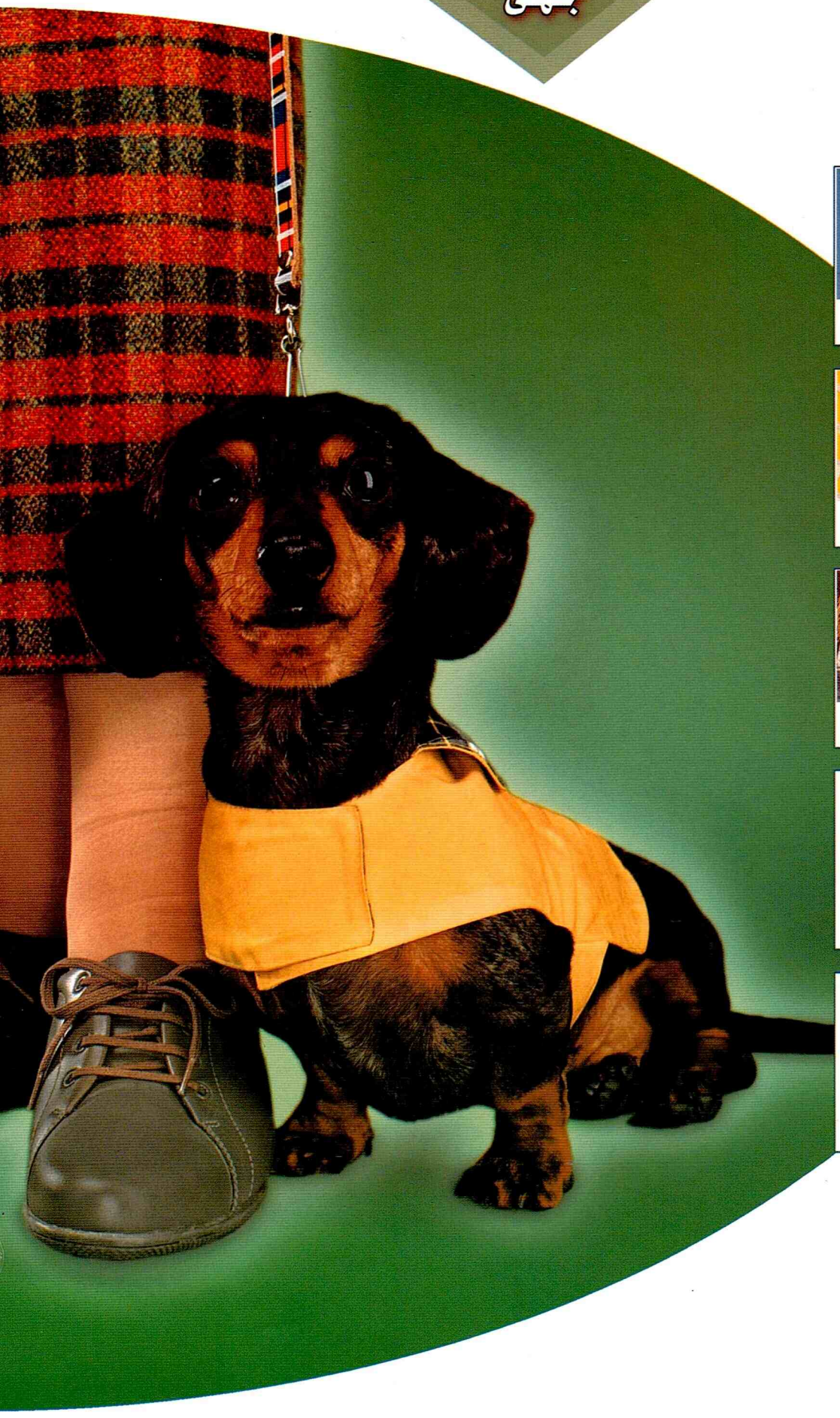

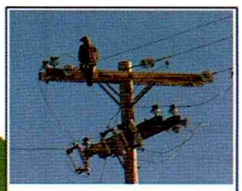

ل سەر



هنداڤ

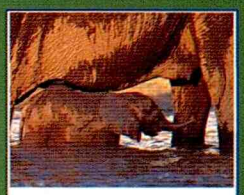

بن



بەرانبەر



ل ڕەخ

هەڤالکار
جهی



دوور



نێزیك



پێڤە



ژۆر



دۆر



ژێر

سەخلەتێن مرۆڤان





بەدەو



لێکدایی

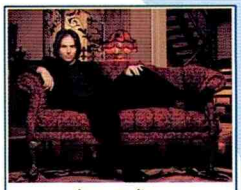

پێشکێش



کرێت



بۆز



لاواز



دفنبلند



قەلەو



بەژنکورت

بەژنبلند

سەخلەتێن مرۆڤان



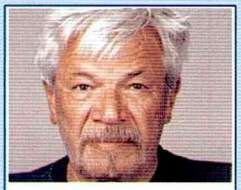
پیر


جوان


سنیلە


ڕەش


سپی

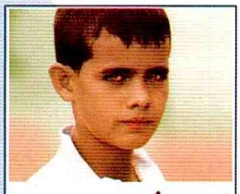
ئەسمەر


چیلەزەر


چیلەسۆر

ناڤچاڤگریّ

ئا ئاۋ	ب بیٔ باران	پ پیٔ پیٔ
ح حیٔ حیٔشتر	خ خیٔ خۆخ	د دیٔ دار
س سیٔ سیٔ	ش شیٔ شیٔر	ع عیٔ عەلی
ق قیٔ قاز	ك كیٔ كارك	گ گیٔ گا
ھ ھیٔ ھەسپ	ئە ئەرد	و ویٔ وەلات
ی یی یاری	ئی ئیش	ئیٔ ئیٔش

ت تیْ ترار	ج جیْ جلك	چ چیْ چاڤ
ز زیْ زێر	ژ ژیْ ژن	ر ریْ رِیْ
غ غیْ باغ	ف فیْ فانۆس	ڤ ڤیْ ڤیان
ل لیْ لەش	م میْ مریشك	ن نیْ نان
و كوند	ۆ رۆژ	وو چووچك

ڕێزبەندیا ڤان پەیڤان ل دویڤ تیپێن دەنگدار و نەدەنگدار هاتییە ڕێز کرن.

کوردی	عەرەبی
ئاخلێڤە	النصف الاول من شهر آذار
ئاخەبان	دار سطحه مسطح
ئادار	شهر اذار
ئادارۆك	شقائق النعمان
ئارپیچی	القاذفة
ئارمیش	الحرير
ئاستەنگ	عقبة
ئاسن	حديد
ئاسنگەر	حداد
ئاسیا	قارة اسيا
ئاشك	المعدة
ئاغا	سيد ، رئيس العشيرة
ئاغلەویك	مقلاة
ئافك	مرق
ئاڤ	الماء
ئاڤاهی	عمارة ، مبنى
ئاڤرابوون	فيضان
ئاڤەماست؛ دمو	اللبن الممزوج بالماء
ئاگر	النار
ئاگرکوژ	إطفائى ، إطفائية
ئامانشووشتن	غسل الصحون
ئامانشۆك	غسالة الصحون
ئوسترالیا	قارة أستراليا
ئووشی	عنقود العنب
ئوونجه	جت ، برسيم
ئۆپرا	اوبرا
ئۆپەرێت	اوبريت
ئۆرانۆس	أورانوس
ئۆرکێسترا	اوركسترا
ئۆرگ	آلة الاورك الموسيقية
ئوقیانووسێ ئارام	المحيط الهادي
ئوقیانووسێ ئەتلەنتیك	المحيط الاطلسى
ئوقیانووسێ بەفرگرتییێ ژۆری	المحيط المنجمد الشمالي
ئوقیانووسێ بەفرگرتییێ ژێری	المحيط المنجمد الجنوبي
ئوقیانووسێ هندی	المحيط الهندي
ئەدەب	الأدب
ئەرد	الأرض
ئەرزنك	ذقن
ئەرەبانە	العربة
ئەرێن؛ ئەنیشك	قياس قديم بطول المرفق
ئەسمان	السماء
ئەسمانی	اللون السماوي
ئەسمەر	اسمر اللون
ئەفریکا	قارة أفريقيا
ئەفسانە	أسطورة
ئەفسەر	ضابط

ئەڤ ساله ؛ئیسال	هذا العام ، هذه السنة
ئەڤرازی	صعدة
ئەڤرۆ	اليوم
ئەڤماس	الماس
ئەڤلند	الفجر الاول
ئەڤهۆ	العقاب
ئەڤەمنیۆم؛ فافۆن	الالمنيوم
ئەمریکایا ژۆری	امريكا الشمالية
ئەمریکایا ژێری	امريكا الجنوبية
ئەنترنێت	انترنيت
ئەندازیار	مهندس
ئەنەناس	الاناناس (فاكهة)
ئەنی	جبهة
ئەنیشك	مرفق
ئەورۆپا	قارة أوربا
ئەینی	يوم الجمعة
ئیپراخ؛ دۆڵه	دولة
ئیلۆن	شهر أيلول
ئینج	أنج (مقياس)
ئێرکوندشن	مكيفة هواء
ئێڤار	وقت العصر
ئێکئاوا	ذو لون واحد
ئێکشەمب	يوم الاحد
ئێکڤاتوور؛ هێلا ناڤبر	خط الاستواء
ئێلەك	يلك
با	هواء
باب	أب
باب و باپیر	الاباء والاجداد
بابەلیسك	زوبعة ،إعصار
باپیر	جد
باجان	طماطم
باجانرەشك	باذنجان
باخچه	حديقة
بادەك	لفة ، ملف
باران	مطر
بارانی	مطير
بارۆڤه	إعصار
بارۆمێتر	بارومتر
باز	طير البازي
بازبەر	معبر
بازنك	سوار
بازنه	دائرة
باژێر	مدينة
باژێرك	قصبة
باسارك	مبردة
باسکتبۆل	كرة السلة
باشۆك	طير الباشق

باقل؛ باقلک	الباقلاء
باگوردان	محدلة
بالاڤ	غسيل
بالاڤی	المرأة التي تقوم بغسل الملابس
بالاڤیک	الذعرة الرمادية
بالگەه	مخدة
بالندە	طير
بالەبان	عمارة مؤلف من عدة طوابق
بالەتە	باكورة النضج
باليفک	مخدة
بامی	البامياء
بان	سطح
بانگێران	حدل سطح المبنى الطيني
بانی	هضبة
بانیۆ؛ سەرشۆک	بانيو
باوەشینک	مروحة يدوية
باهوونک	نسيم
باینبۆخ	ربطة العنق
بچووک	صغير
برا	الأخ
برازا	أبن الأخ
برازاڤا	رفيق العريس يوم عرسة؛ أشبين العريس
براماک	الأخ غير الشقيق
برسی	جائع
برنج؛ پەلاڤ	الرز
برنۆ	بندقية البرنو الالمانية
برۆنز	البرونز
بروو	الحاجب
برووسی	البرق ، الصاعقة
برۆنز	البرونز (نوع من المعادن)
برینپێچ	مضمد
بزق	البزق (الة موسيقية وترية)
بزمار	مسمار
بزن	معزة
بزنا کویڤی	الماعز الجبلي
بزنمشک	حيوان الورل
بژی	عرف الفرس
بژن؛ خێزاندار	متزوج
بسپۆر؛فەرمۆدە	حديث السن
بست	سفود ، مجموعة من النجوم
بستیک	ساق النبات
بشیر؛ شیرمێژ	رضيع
بلبل	بلبل
بلندگۆ	مكبرة صوت
بلوور؛ بلوول	ناي
بلۆز	بلوز

بلیارد	لعبة البليارد
بمێر	متزوجة
بن	قاع
بنبان	سقف المبنى
بنپشت	منطقة اسفل الظهر
بنزك	ما تحت السرة
بنشکەفت	تجويف صخري شبيه بالكهف
بنکراسک	ما يلبس تحت القميص من ملبس
بنەفشی	اللون البنفسجي
بنەمال	عائلة
بنێدار؛ بنەدار	معيل
بورغی	لولب أو برغي
بوورا	أخ الزوجة بالنسبة للزوج
بووک	عروسة
بووکا بارانێ	عروسة المطر (لعبة شعبية)
بووکمار	نوع من السحالي الملساء البراقة
بۆر	معبر
بۆز	أشمط؛ أشهب
بهار	ربيع
بهاری	ربيعي
بهۆست	شبر
بەترپێر	قبل يومين من الان
بەتەن	ربوة
بەتەنی	بطانية
بەدمو	جميل
بەر	حجر
بەراز	خنزير
بەران	كبش
بەرانبەر	مقابل
بەریانگ	بلكون
بەربنی	لحف الجبل أو سفحه
بەربووکی	مرافقي العروس
بەرجەسۆن	بدلة العمل
بەرچاڤک	نظارة
بەرچێلک	حوصلة
بەرخ	خروف
بەرسپێدە	قبل الفجر
بەرسڤک؛ تەرمە	رواق
بەرسلک؛ بەقلی	سلق
بەرسنگ	صدر الفتاة او المرأة
بەرک	حجر صغير
بەرک	بساط ، كليم كردي
بەرکوتە	كاسر الجوز
بەرکۆشک	حفاظة
بەرگەنم	حجر جيري

بەرلێف	حافة؛ جانب الطريق
بەرمیل	برميل
بەرۆژ	كل جهة مقابلة للشمس
بەروك	جيب القميص
بەرۆژ	الجهة المقابلة لمشرق الشمس
بەرەبەزینک؛ بازدان	سباق
بەرەخژك	حصو
بەرمزیف	حجر الصوان
بەری	برية
بەرێن بهاگران	الاحجار الكريمة
بەژن	قامة
بەژنبلند	طويل القامة
بەژنکورت	قصير القامة
بەفر	ثلج
بەفریک	جرافة ثلجية يدوية
بەق	ضفدع
بەقەنۆس	معدنوس
بەقسەیدك	الضفدع الشجري
بەقەرەشک	صغير الضفدع المذنب الاسود والغير المكتمل الشبيه بالسمك
بەلاتینک	فراشة
بەلەچەك	فاكهة مجففة
بەلەك	أبلق
بەلەم	صحن بيضوي الشكل
بەلەم	بلم؛ مشحوف
بەناڤی	شجرة الدردار
بەیوون	البابونج
بیتانۆك	نوع من شقائق النعمان
بیژمێر؛ ژنمری	أرمل
بیژن	أرملة
بیست	عشرون
بیستان	بستان
بیشە؛ دەحل	حرش أو موضع كثير الاشجار والادغال
بیشەنگ	الصفصاف الباكي
بیقەلەرز	زلزال
بیە	سفرجل
بێ ژن	أعزب
بێ مێر	غير متزوجة أو عازبة
بێتێل؛تێلسز	لاسلكي
بێجامە	ملابس النوم الرجالية
بێژن	أعزب
بێسیرە	حصرم
بێمێر	المرأة الغير متزوجة
بێن	نفس
پاپل؛ قەشە	قس

پاتک	رقبة
پاتە	قطعة قماش ، خرقة
پاتی؛ پەحتی	مخبوز
پار	العام المنصرم
پارز	شجرة شائكة تستعمل كسياج للبساتين
پارەگوهۆر	صراف
پاریزگار	حامي
پاس	رخصة عبور
پاشپانی	عقب الرجل
پاشەرۆژ	مستقبل
پاشیڤ	السحور
پاککەر	منظف
پالە	عامل
پانبلۆك	عفن الخبز أو الخضروات
پانبوو	قطن
پانک	مروحة كهربائية
پانی	عقب الرجل
پایتۆن	العربة التي تجر بالحصان
پایسکلهاژۆ	سائق الدراجة الهوائية
پایسگل	دراجة هوائية
پاییز	خريف
پاییزۆك	نوع معروف من القاء الكردي
پتات	البطاطس
پرتەقال	البرتقال
پرتەقالی	اللون برتقالي
پرچ؛ پۆر	وفرة؛ شعر الرأس
پستو	ياقة القميص
پسخالەت؛ کچخالەت	بنت الخالة
پسخالەت؛ کورخالەت	أبن الخالة
پسکێت	بسكويت
پسمام؛ کورمام	أبن العم
پش	الرئة
پشت	الظهر
پشتی	حمل
پشتیک	منطقة ما فوق العانة
پشک	قسم؛ حصة؛ قرعة
پشکل	بعرة
پلاك	مفتاح كهربائي
پلایس	الكلبتان الانكليزي
پلپلک	قمل الدجاج
پلنگ	نمر
پلۆتۆ	كوكب بلوتو
پلێن سەدی	درجة مئوية
پلێن فەهرنهایت	درجة فهرنهايتية
پنیپنی	أبقع
پۆت	حذاء ذو ساق طويل

پۆتره	المسحوق الذي يدلک به جسم الطفل بعد الاستحمام
پۆر	طائر الدراج
پۆشی	عمامة نسائية خاصة بنساء الكرد
پۆلیس	شرطي
پووز	حرف الماء
پوونگ	النعناع
پۆتره	بودر
پۆر	طائر الحجل
پۆلیس	الشرطة
پەپلۆژان	حابي
پەتشی	منخسف
پەخشان	نثر
پەراشۆت	مظلة الهبوط
پەراڤ	ساحل
پەرداغ	قدح
پەردە	ستار
پەرکانێ؛ پاپەزانێ	لعبة الورق
پەرلەمان	برلمان ، مجلس الشعب
پەرۆک	قماش
پەز	الغنم
پەزکویڤی	الغنم الجبلي
پەسار	صعدة
پەستە	الغناء الراقص
پەقووشکا ئاڤێ	فقاعة ماء
پەلاڤ	الرز المطبوخ
پەلاڤماش	الرز بالماش
پەلگ	شجرة الغرب
پەلگەزک	ملقط النار
پەلیتک	مكعب السكر
پەمبوی؛ پەنبوو	قطن
پەمپ	مضخة
پەمپەگلیزک	مضخة تشحيم
پەنتەرۆن	البنطال
پەنجەرە	شباك ، نافذة
پەنیر	جبن
پەیالە	استكان الشاي
پەیسک	درجة
پەیکەر	تمثال
پێ	الرجل
پیالە	استكان الشاي
پیانۆ	بيانو
پیر	شيخ ، هرم
پیرامید؛ قووچک	هرم
پیرک	القابلة

پیرۆچکانێ	المصارعة
پیرەژن	عجوزة
پیرەمێر	عجوز
پیری	شيخوخة
پیژک	آلة تشبه الشوكة تستعمل في النسيج
پیڤاز	بصل
پیڤازتەرک	البصل الأخضر
پیڤازی؛ جومبەدی	الوردي الفاتح
پیک	مزمار
پیکاسۆ	رسام عالمي مشهور
پیل	بطارية
پیلا؛ پۆلا	الفولاذ
پێپلۆک	قدم الدجاج
پێتی	باهت اللون
پێر	أمس
پێراخ (لحێفک)	
پێرار	قبل عامين
پێرپینە	بنات البربين ؛ البقلة الحمقاء
پێرۆ؛ کۆمکا سێوییان	مجموعة نجوم الثريا
پێرۆ	الثريا
پێسترک؛ پێپەلانک	سلم
پێسیر	فتحة القميص
پێشکێش	تحفة؛ هدية
پێشی	بعوضة
پێڤە	معلق
پێل	موج
پێلاڤ	الحذاء
پێلەگلەگە	نبات أبرة الراعي
پێمریشک	نوع من انواع نبات الخردل
پێنجشەنب	يوم الخميس
پێنجۆکانێ	لعبة الخمسية (لعبة شعبية تلعب بخمسة أحجار صغيرة مدعبلة).
تاج	تاج
تاخ	محلة
تارەنیڤرۆ	اوج حر منتصف الظهر
تاری	مظلم
تاژی	كلب الصيد
تاست	طشت
تاڤلیک	ماعون الشاي
تامکرن	تذوق
تانک	خزان الماء
تانک (دەبابە)	دبابة
تانکەر	سيارة الاسقاء
تاییت	مسحوق الغسيل

ترار	طاسة
تراشين	حلق ، حلاقة
تربان	منجل كبير
ترشك	أكلة الكفتة أو الكبة
ترشۆك	نبات الحماض
ترمز	ترمز
تروّمبێل	نوع من انواع البوق
تروّزی؛ تلوّزی	ترعوز ، القثاء
تری	العنب
تريّن	القطار
تزيەحوّك	نوع من اشجار الزينة
تزبی	سبحة
تڤر	الفجل
تڤيرك	طائر الفاختة
تل	أصبع
تلپەحنک	سمک الشبوط
تلک	الكشتبان
تلگراف	تلغراف
تلۆڤه	عنقود فاكهة يعلق للزينة في سقف الدار
تلی	حبة العنب
تمبلک	دف
توّب	لفة من القماش المهيأ للبيع
توّپ	مدفع
تورمبێل	سيارة
توّری؛ تويری	ابن آوى
توّز	غبار
توّڤچا	الشاي الجاف
توّلک	نبات الخبازى
توو	التوث
تووتن	تبغ
تووڕک	كيس
تووشەمبی	التوت الشامي
تووفان	الطوفان ، الفيضان
تووله	نوع من كلاب الصيد الصغيرة الحجم
توّر	شبكة
توّری؛ تويری	أبن اوى
توّز	غبار
توّڤچا	الشاي اليابس
توّلاز	الشاب
توّلک	الخبازي
توّمک	العلف
تەباخ	شهر اب
تەباخ	طباخ
تەبەسی	اللون السماوي الفاتح
تەبەك؛ تەبەق	طبق الطعام
تەبەكوورك	طبق عميق

تەبەلانێ	لعبة الدعبول
تەپاپێی؛ هوّلانێ	كرة القدم
تەحلەشير	نبات الهندباء
تەحين	الراشي
تەحينی	كل ماهو بلون الراشي او الخاكي
تەخت	سرير
تەرازوو	ميزان
تەرازهوّستا	ميزان البناء
تەرەقی	دراق
تەرموّمێتر	ترمومتر
تەرمه	رواق
تەرمێ نحێ	مجموعة الدب الأكبر
تەرەكتەر؛ تەرەكتوّر	جرار ، ساحبة
تەزياتی	البرودة
تەست؛ تاست	طشت الغسيل
تەشی	مغزل
تەشيرستن	الغزل بالمغزل
تەشيريّسک	العوسق المرفرف (طائر جراح)
تەفشی	فأس النجار
تەڤر	معول
تەڤليک؛ تافليک	
تەڤنپيرك	عنكبوت
تەكسی	سيارة الأجرة
تەلەه	فخ
تەلەفوّنا دەستی؛ موّبايل	الهاتف الجوال
تەلەفوّن	الهاتف ، التليفون
تەلەڤزيوّن	التلفزيون
تەليس	كيس
تەمبوور	طنبور
تەمبوورڤان	
تەن	طن (كيل يساوي ألف كيلوغرام)
تەنک	شفاف
تەنگ	ضيق
تەنووره	تنورة نسائية
تی	أخ الزوج بالنسبة للزوجة
تيتيک	طائر القنبرة المتوجة
تيرمەه	شهر تموز
تيروّك	محلاج
تيروّك	مرقاق العجين
تيژ	حاد ، لاذع
تيمساح؛ كروّكوّديل	تمساح
تێر	شبعان
تێرموّمێتر	المحرار
تێشت	وجبة الأكل الصباحية
تێل	السلک

تێنی	عطشان ، ضمان
جاتر	نبات السعتر
جادە	طريق ، درب
جام	زجاج
جامخانە	بيت زجاجي
جانتە	حقيبة
جڤاتا وەزیران	مجلس الوزراء
جگارە	سيجارة
جلشۆ	غسالة
جلک	لباس
جلنقێژک	سجادة الصلاة
جۆ؛ جۆک	ساقية
جوان	شاب
جوانی	فترة الشباب
جوانی	جمال
جۆبر؛ بۆرێچ	حشرة المالوش
جۆتکرن؛ کێلان	حراثة
جۆتکێ هەژیران	ذنب برج العقرب
جۆتیار	فلاح
جۆرادان	تنظيف الساقية بالمسحاة
جورد؛جرد	جرذ
جۆلانک	ارجوحة
جۆم؛ جەلال	نهر صغير او نهير
جومبەدی	وردي
جۆمناستیک	جمناستک
جۆن	اللون القهوائي
جۆنی	جرن
جۆبر	حشرة الكاروب؛ الحفار
جۆتکێ هەژیران	نجمتان لامعتان تقعان في ذنب برج العقرب
جۆتیار	الحارث ، الفلاح
جۆک	ساقية
جۆلانک	أرجوحة
جۆم	جدول ماء
جۆن	اللون القهوائي
جەرگ؛ میلاکا رەش	الكبد
جەزمە	حذاء طويل الساق
جەژن	عيد
جەژنانە	عيدية
جەلال	نهير ؛ نهر صغير
جەمسەرێ ژۆری	القطب الشمالي
جەمسەرێ ژێری	القطب الجنوبي
جەو	مجز؛ جلم
جەورک	ولد الكلب أو صغيره
جەھ	محل
جەھداسی	نبات الشوفان
جیھان	الدنيا

جێراخ (دۆشەک)	فراش؛ الدوشک(عامية)
جێمک	توأم
چا	الشاي
چادر	الخيمة
چارچووڤ	إطار
چارچەڤ	الشرشف
چارشەمب	الاربعاء
چارک	قطعة من ملابس المرأة الكردية
چارگۆشە	مربع
چاڤ	العين
چاڤێک	مصباح السيارة الأمامي
چاکێت	سترة البنطال
چانتە	حقيبة
چرا	مصباح زيتي قديم
چرچرک	صرار الليل (حشرة)
چرکۆنە	طائر النقشارة؛ سكسكة (من العصفوريات)
چری	تشرين
چلە	أربعيينة
چنار	شجر الصنار
چنیچنی	منقط
چۆک	الركبة
چووچەلک؛ چووچەلۆک	فرخ أو كتكوت الدجاج
چوور	نوع من أنواع الماعز
چۆک	الركبة
چۆلانێ	لعبة أطفال شعبية خاصة بالبنات
چەپچەپیسک	أبو بريص
چەتەل؛ چەنگال	شوكة
چەرخ	فلک. مشحذ
چەقریک	السمامة (طائر)
چەقۆک	سكين
چەکچەکوولە	الخفاش
چەکمە	حذاء جلدي طويل الساق
چەکمەچە	المجرة
چەکووچ	مطرقة؛ شاكوش
چەلۆ	الجلو
چەم	نهر، بستان
چەمچە	جمجة البناء
چەنگ	الة موسيقية تشبه القيثارة
چەنگ	جناح
چیا	جبل
چیاھلیەرک	متسلق الجبل
چیت	حبک
چیرۆک	قصة
چیل	أشقر

چیلەزمر	شقراء - أشقر
چیلەسۆر	حمراء - أحمر
چێل	بقرة
حاجیرەشک	طائر السنونو
حولیک	أجاص
حەفتی	أسبوع
حەفتیار	ضبع
حەفک	عنق
حەلان	صخر الجلمود
حەلاو	حلوى
حەنەفی؛ زەمبەلە	صنبور
حەوش	ساحة المبنى
حەیران	حائر
حێسیل	حصير
حێشتر	جمل
خاکی	اللون الخاكي
خال	الخال أخو الام
خالخال	منقط
خالخالۆک	دعسوقة
خالەت	الخالة أخت الأم
خانی	دار؛ مبنى
خاولی	منشفة ؛ خاولية
خرک	دائرة
خزم	صهر
خزمانی	مصاهرة
خزمەتکار	خادم
خزیران	حزيران
خزێم؛ قەرەفل	الخزام
خزێما دەرگەهی	حلقة الباب
خوارزا	أبن أو بنت الأخت
خوارن	الأكل
خواری	المأكول
خوازگین	خاطب
خواندن	القراءة
خوانک	مائدة خشبية يرقق عليه قرص العجين بالمرقاق تمهيدا لعمل الخبز
خۆخ	شجرة او ثمرة الخوخ
خورمە	تمر
خورمەروون	تمر مقلي بالسمن
خوشیل	عشبة فربيون السامة أو خانق الدجاج
خوناڤ	الندى
خوندکار؛ سولتان	حاكم ، سلطان
خوندکاری	المن السلطاني (كيل قديم)
خووسار	الصقيع
خووشک	الأخت

خوەخشینک	الزحف
خومراندن	الحک
خومش	طيب ، لذيذ
خومشی	السلام
خومشی	صحو
خوەک	زكزاك
خوەلیدانک	نفاضة سيكاير
خوێ	الملح
خوێدانک	المملحة
خۆخ	الخوخ
خۆشاڤ	أكلة شعبية كردية مكونة من ثمار مجففة
خەریەنگ	نبتة البنج أو السكران
خەزال؛ مامز	الغزال
خەزالانێ	لعبة الختيلة لدى الاطفال
خەزوور	الحمو
خەس	نبات الخس
خەسوو	الحماة
خەفک	فخ
خەلەک	حلقة
خەمر	اللون الأرجواني
خەنجەر	الخنجر
خەندەلک	نبات الخردل
خیار	الخيار
خیزگەه	الأرض الرملية
خێز؛ گیخ؛ هێل	الخط
خێشە	باكورة الفاكهة
دائیرە	الدائرة
داپیر	الجدة
دادگەه	المحكمة
دادۆک	مربي
دادێ؛ داکێ	أماه
دار	شجر
دار زەیتون	شجرة الزيتون
دارئالینک	شجرة اللبلاب
دارباهیف	شجرة اللوز
داربندەق	شجرة البندق
داربەڕۆک	شجرة السفرجل
داربەروو	شجرة البلوط
دارتراش	شجيرة
دارترانێ	لعبة ضرب العصى الشعبية
دارتوو	شجرة التوت
دارچین	الدار صيني (من التوابل)
دارحولیک	شجرة الأجاص
دارخۆخ	شجرة الخوخ
داردوو	وقود
دارزەیتوون	شجرة الزيتون
دارستان	غابة

دارسماق	شجرة السماق
دارسێف	شجرة التفاح
دارفستەق	شجرة الفستق
دارقەسپ	شجرة النخيل
دارکۆکە	نقار الخشب
دارکێ جلکان	مساكة الغسيل
دارگوهیشک	شجرة الزعرور
دارگویز	شجرة الجوز
دارگەز	شجرة الأثل
دارلەهی؛ دارلەییک	الشجر الذي يجرفه السيل
دارمازی	شجرة العفص
داروجان	الزؤان
دارهنار	شجرة الرمان
دارهورمیک	شجرة العرموط
دارهەژیر	شجرة التين
داس؛ شالۆک	منجل
داستان	ملحمة
داڤک	مصيدة أحبولة
داکێشان	
دان	حب
دان	عطاء
دانەمر	معمر
دانقوت؛ دانەقوت	حبيبة
دانهێرک	جريش
دانەشوو	تزويج الفتاة
داوەت	دبكة
دایک	أم
دایین	مرضعة
ددان	سن
درندە	مفترس
دروار	خياطة
دروون؛ دروونە	حصاد
درەنگ	متأخر
دری	شجيرة العليق أو ثمرها
دریژ	طويل
دستارهێران	الطحن بالجاروش
دش	أخت الزوجة بالنسبة للزوج
دفن؛ کەپی	أنف
دفنبلند	أنوف
دکان	دكان
دکاندار؛ دوکاندار	حانوتي ، صاحب الدكان
دکتاتۆری	طغيان
دکتاتۆر	الطاغية ؛ الدكتاتور
دل	القلب
دلک	من حلي النساء
دنیا	الدنيا ، الكون
دوبەلان	الكمأ

دوبی	برميل مطاطي لخزن الموائع
دۆتمام؛ کچمام	بنت العم
دۆتن	حلب
دودك	مجوز
دۆر	دور
دۆرك	قرص خبز دائري
دوسبه	بعد غد
دۆش	رشاش الحمام
دۆشاڤ	الدبس
دۆشک	مصطبة
دوشەنب؛ دوشەمب	يوم الأثنين
دۆلاب	دولاب
دووپشک	عقرب
دوور	بعيد
دووربین	ناظور
دووکار	مطبخ
دووکێل	الدخان
دوهی	أمس
دۆتمام؛کچمام	بنت العم
دۆخین	تكة اللباس
دۆرك	نوع من الخبز أصغر وأثخن من خبز الرقاق
دۆش	دوش الحمام
دۆشاڤ	الدبس
دۆشک	دكة ؛ مصطب
دۆشەك	دوشک ؛ فرشة
دۆشەك	فرشة ؛ دوشک
دۆلاب	دولاب
دۆلە	أكلة الدولمة
دەرپێ	سروال
دەرپێکورتک	سروال قصير
دەرزی	أبرة
دەرسۆك	لفة الرأس
دەرگەه	باب
دەرنەفیس	المفک الانكليزي
دەریا	بحر
دەزی	خيط
دەست	يد
دەستاڤ	طهارة
دەستشۆ	مغسل الأيدي
دەستقرانکانێ	لعبة شد الاذرع
دەستک	مقبض
دەستگۆرك	القفاز
دەستمال	منديل
دەشت	سهل
دەف	دف
دەڤ	فم
دەڤیان	ذو فم مفلطح

دەڤداس	هلال
دەڤک؛گویزان	موس الحلاقة
دەلنگ	ذيل الرداء
دەم؛ چاخ	الوقت
دەمار(اعصاب)	عصب
دەماریّن خوونێ	شريان الدم
دەمانجە	مسدس
دەمو	مخيض
دەولک	دلو؛ جردل؛ سطل
دەوین؛ مەیرك	أكلة المضيرة
دەهۆل؛ داهۆل	الطبل
دەهۆلقوت	الطبال
دەیباب	الوالدين
دیکل	الديك
دیلان	الدبكة
دیلیزە	الدهليز
دیموکرات	ديمقراطي
دیموکراتی	الديمقراطية
دیندار	البلوط اللبناني
دیوار	حائط
دێدیک	أرجوحة خشبية
دێر	الكنيسة أو الدير
دێمجامە	حجاب الصيد
رادیۆ	راديو ، مذياع
راژێر	بساط
راستەهێل	خط مستقيم
راڤراڤ	مخطط
ران	فخذ
رزدە	سلسلة صخرية جبلية
رزیان	تعفن
رژێم	نظام
رساسی	رصاصي
رسپی	
رستک	عقد
رستە	حبل الغسيل
رشک	بيضة القمل؛ الصؤابة
رکێب	ركاب الفرس
رۆبار	نهر
روحان	نبات الريحان
رۆژ	يوم، شمس
رۆژئاڤا	الغرب
رۆژغەیرین	كسوف الشمس
رۆژنامە	جريدة؛ صحيفة
رۆژهەلات	الشرق

رومهاڤێژ	رامي الرمح
رووڤی؛ رویڤی	الثعلب
رووڤیک	مصران
رووڵ	دفلى
رووڼ	دهن
رووناس	نبات عروق الصباغين
رۆب	روب
رۆبار	نهر
رۆتک	نوع من الالبسة الداخلية الطويلة
رۆژ	شمس
رۆژ	يوم
رۆژئاڤا	غرب ، مغروب
رۆژغەیرین	كسوف الشمس
رۆژنامە	جريدة ، صحيفة
رۆژهەلات	مشرق ، شرق
رهتراش	ماكنة حلاقة
رهک؛ شفتە	أكلة مكونة من أقراص مكونة من اللحم والعجين
رەباب	ربابة
رەبەنۆک	نبات بري جبلي
رەژوو	فحم
رەش	اللون الاسود
رەشاد	نبات الرشاد
رەشرەشک	الحبّة السوداء
رەشمال	بيت الشعر
رەشوێلە	طائر الشحرور
رەشیشک	طائر الزرزور
رەشیشە	زخة مطر
رەفاتک	رف
رەفە	سرب الطيور
رەندەش	آلة تمليس الخشب
رەنگرەنگ	ملون
رەنگین؛ رەنگرەنگ	ملون
رەوا	رطوبة
ریس	خيط الصوف
ریسهلچن	آلة للف خيوط النسيج
ریڤاس	نبات الراوند
ریڤەبەر	مدير
ریڤەبەریّ ناحیەیێ	مدير الناحية
ریّک	طريق

ریّکا کادزان	مجرة درب التبانة
ریّل؛ ریّلەوار	غابة طبيعية
زاروّك	طفل
زاڤا	عريس
زراڤییا پشتێ	منطقة أسفل الظهر
زرباب	زوج الام
زرکێتک	زنبور
زرنا	صرناية
زرنابێژ	عازف الناي
زری	درع
زڤستان	الشتاء
زڤستانی	شتوي
زك	بطن
زمان؛ ئەزمان	لسان؛ لغة
زنار	كتلة صخرية جبلية مستطيلة وكبيرة
زنج	سقيفة
زنجير	سلسلة حديدية
زنجير؛ رستك	سلسلة
زوری؛ زێری	علق
زۆزان	زوزان
زۆم	مربع
زومرد	زمرد
زوو	باكرا
زوور	تل صخري
زووگەھ	كل ثمر ينضج قبل الأوان
زۆزان	مربع
زۆم	مصيف
زەبەش؛ شتي	الرقي
زەخمە	حمالة الثدي ، السوتيان
زەر	أصفر
زەردەلە	مشمش
زەرزەوات	الخضروات
زەرك	صفار البيض
زەرویّلە	طائر الصفار
زەرێ زێرین	اللون الاصفر الذهبي
زەڤی	الحقل المزروع
زەلاتە	السلطة
زەلام	رجل
زەمروود؛ زەمروید	زمرد
زەنبیل	سلة من القش
زەند	عضد
زەنگولیتک	طائر الحسون الذهبي
زیبەق	زئبق
زیپە	برد العجوز
زیڤ	الفضة
زین	السرج

زێر	الذهب
زێرین	الذهبي
ژاراڤکرن	غسل الملابس أو الصحون بالماء المستعمل
ژاژی	أكلة شعبية كردية تعتبر من مشتقات الالبان
ژن	المرأة
ژنئینان	الزواج
ژنباب	زوجة الاب
ژنتی	زوجة أخ الزوج
ژۆر	غرفة
ژۆرا نڤستنێ	غرفة نوم
ژۆری	شمال
ژۆژی؛ ژیژی	قنفذ
ژۆری	الشمال
ژیدرێژ	معمر
ژێر	تحت او جنوب
ژێری	الجنوب
سابوون	الصابون
ساتۆر	مدية؛ ساطور
سار	بارد
ساز	كل الة موسيقية وترية
سازبەند	موسيقار
ساڤا	طفل رضيع
ساڤار	برغل
ساق	الساق
ساقۆ	معطف
ساکسیّفۆن	نوع من أنواع البوق
سال	سنة
سالوەخت	فصل
ساوك؛ سەوك	رغيف
ساهی	صحو
سبت	نبات أو عشبة الشبت أو السنوت
سپانە	مفك أو مفتاح البراغي
سپلیّت	نوع من مكيفات الهواء الكهربائية
سپی	ابيض
سپیلک	بياض البيض
سپیندار	شجرة الحور
سپیە	القمل
سپێدە	الصباح
سترك	غري ، شرياز
ستری	شوك
ستوور	ثخين
ستوون	عمود
ستێر	نجمة

ستێرا ب دوولک	النجم المذنب
ستێرك	فرضة وشعيرة البندقية
ستێرك	مخزن الارزاق
ستێنگ؛ ستنگ	الزنبور الاحمر
سستر	ممرضة
سفر	النحاس(معدن)
سفره	مائدة او سماط الاكل
سڤانده	حافة سقف المبنى الكردي القديم
سڤۆره	السنجاب
سلك	السلق
سم	حافر الخيل
سمبێلۆ	نوع من السمك
سمسيارك	طائر الرخمة المصرية
سنجاق	الدبوس الانجليزي
سندان	سندان
سندى	فاكهة السندى
سنك	حشرة السونة
سنێله	المراهق
سوبەهى	صباحا
سۆپه	مدفأة
سۆر	اللون الاحمر
سۆرشەكر	اللون الوردي
سۆرياز	نبت بري جبلي يؤكل
سۆريلانك	فرخ الطائر من أول خروجه من البيض
سۆرێ تارى	اللون الاحمر الغامق
سوم؛ سم	حافر الخيل
سونەتنەبى	خاتن الاطفال
سووته	فخ صيد خاص بصيد القبج
سووژن - بسووژن - دەرزى	مسلة - مسلة صغيرة - ابرة
سووسك	طائر السمانى
سوولاڤ	شلال
سۆپه	مدفأة
سۆر	أحمر
سۆرشەكر	اللون الوردي
سۆركرن	تحميص
سۆرێ تارى	الاحمر الغامق
سۆرياز	نوع من الثوم البري
سۆريلانك	فرخ الطائر أول ما يخرج من البيض
سهوانه	مظلة؛ شمسية
سه	كلب
سەئاڤى	ثعلب الماء
سەتەلايت	قناة فضائية ، جهاز الستلايت
سەر	الرأس

سەر ب سەر	معادل ، البيع بالتساوي أو التعادل
سەرباز؛ لەشكەر	جندي؛ عسكر
سەربان	سطح الدار أو المبنى
سەرپەردە	ما يعلق به الستائر
سەرپەنجەرك	ما يعلق به الستائر
سەرتوو	قشطة
سەرتەشيك	حشرة الرعاش
سەرتيژ	حاد الرأس
سەرتێشت	ريوق
سەرسال	رأس السنة
سەرشۆ	حمام ، حوض الاستحمام
سەرشۆك	حمام ، حوض
سەرمل	معطف
سەرملك	كتافية
سەروپێك	الكوارع
سەرۆككۆمار	رئيس الجمهورية
سەرهچك	رأس الكم
سەره	كهل
سەرەدەر	أسكفة الباب
سەرسپى	إشبينة؛ المرأة التي تقوم بخدمة العروس يوم زفافها
سەرێليك	نوع من الغناء الكردي يتميز بخصوصيته
سەعەت	ساعة
سەعەتا دەستى	ساعة يد
سەعەتا ديوارى	ساعة الحائط
سەفير	
سەڤى	سلة
سەقا	طقس
سەقاقۆر	السقنقور (حيوان زاحف)
سەلاجه	ثلاجة
سەلك	سلة
سەما	رقص
سەماسى	سمك القرش
سەماوەر	السماور
سەنتۆر	الة القانون الموسيقية
سەنتين	خيط قطني ملون وسميك نوعا ما يطرز به ، خيط التطريز
سەيدا؛ مامۆستا	معلم، مدرس، مربي
سەيران	نزهة
سەيرانگەه	منتزه
سەيرانى	متنزه
سيبەر	ظل
سيپه	شاب يافع
سيخور	دلدل

سير	الثوم
سيرك	نبات الثوم البري
سيسرك	صرصور
سيڤاندۆك	العصفور الدوري
سينگ	الصدر
سێپێک	أثفية
سێریج	صهريج
سێشەق	لعبة شعبية كردية مشابهة للعبة الكولف
سێشەنب؛ سێشەمب	يوم الثلاثاء
سێڤ	تفاح
سێڤبنئەرد	نبات القلقاس
سێڤک	عقدة الكرمة من أعضاء جسم الانسان
سێگاڤ	الطفر الثلاثي
سێگۆشە	المثلث
سێل	الساج
سێل؛ گێسن	سن المحراث
سێلاك	الرمل
سێنی	صينية
سێنیک	صحن
سێوی	يتيم الاب
شاپەر	ريش القوادم
شاخ	قرن
شاریان	إحمرار
شاریایی	محمر
شاشک	يشماغ
شاقاڤی	طائر البلشون
شاقۆلک	شاقول البناء
شال	نطاق يتمنطق به الاكراد
شانۆگەری	مسرحية
شاه	ملك
شاهین	طائرالصقر(من الجوارح)
شاهینشاهی	ملكية
شخاته	سخاط
شرکاك	طائر أبو زريق
شرینایی	حلويات
شعر(هەلبەست)	شعر، قصيدة
شڤانی	رعية
شڤر	حيوان الأبل
شکەفت	كهف
شکێر	الاحجار المتراكمة بعضها على بعض
شلک؛ فرەولا	فاكهة الفراولا
شلێر؛ گولنخوون	زهر أكليل الجبل
شمک	شحاطة ، نعل
شنگرین	إزرقاق مكان من الجسد مصاب بالألم

شوبات؛ سوبات	شهر شباط
شۆربه	الحساء
شووتک؛ پشتبێن	حزام؛ نطاق
شوورهه	السور
شووشه	زجاجة ، قنينة
شووکری	متزوجة
شۆربه	الحساء
شه	مشط
شەپیلک	لوح الكتف
شەترەنج	لعبة الشطرنج
شەدە	شدّة
شەربەت	عصير
شەفقه	برنيطة
شەفەق	الفجر
شەڤترادی	قبل ليلة أمس
شەڤرەڤینک	الخفاش
شەڤی	ليلي
شەڤێدی	ليلة أمس
شەقله	غصن أو عصا طويلة
شەکر	سكر
شەکردانک	إناء السكر
شەکرن	تمشيط
شەل و شەپک	الزي التقليدي الخاص بمنطقة بهدينان
شەلوار	سروال
شەمبی	يوم السبت
شەنبلوولک	نبات الحلبة
شەهیان	دبكة
شەیێ هرییێ	مشط الصوف
شیر	حليب
شیر؛ شمشوور	سيف
شیرخووشک	الأخت من الرضاعة
شیرفرۆش	بائع الحليب
شیرکی	كالسيف في تقوسه
شیرکێشک	ملاطة
شیرمێژ	رضيع
شیرمێژک	مصاصة
شیرەتکار	ناصح
شیری	فترة الرضاعة
شیشبر	منشار قطع الحديد
شیشک	شيش
شیڤ	وجبة الأكل المسائية
شیڤک	أخدود
شین	أزرق
شینێ تاری	اللون الازرق الغامق
شێر	أسد
شێلم	الشلغم
شێلمترشک	مخلل

عنبار	مخزن
عوْد	آلة العود الموسيقية
عەتارد	كوكب عطارد
عەرەبانە	دف
عەلوْك	الديك الرومي
عەور	السحاب
غاز	الغاز
فاسوْلی	الفاصولياء
فافوْن	ألمنيوم
فاكس	الفاكس
فانوْس	الفانوس
فتارە	الفطور
فراڤين	وجبة الأكل التي تؤكل ظهرا
فراكە	هاوية الجبل
فرچە	فرشاة
فرن؛ مايكروْ	فرن ، مخبز
فروْكە	طيارة
فرووزی	نبات الشيل
فرۆكەيا جەنگی	طيارة حربية
فلفل؛ بيبەر	الفلفل
فنجان	الفنجان
فوْرد	فورد مخترع السيارة
فەرخەسێنی	صينية طعام متوسطة الحجم
فيت	فيت
فيتەر	مصلح السيارة
فيستان	فستان
فيل	فيل
فێقی	فاكهة
ڤوْليبوْل	كرة
ڤەخوارن	الشرب
ڤەكری	مفتوح
ڤەهوونان	نسج
ڤيديوْ	فيديو
ڤێگاڤێ؛ نهوْ؛ نوكە	الان
قائيمەقام	قائمقام
قات	بدلة رجالية
قاز	البط
قازان	قدر
قازمە	معول
قافك	مزهرية
قاويش؛ قاييش	حزام
قرناقوْس؛ حندرحوْپ	زحلوقة
قشقەلانک	طائر العقعق
قفل	قفل
قوْچخان؛ قازان	طنجرة الطبخ

قوراد	الكراث
قوربەشک	الغرير
قورت	نسر
قورغ = سوهەيل	نجمة سهيل ؛ النجم القطبي
قوْری	إبريق الشاي
قولاچ	مقياس بطول ذراعين
قولقولک	
قولنگ	طائر الكركي
قوماتک؛ پێچوْلک	قماطة الطفل
قومچک؛ قولپک؛ مێک	زر القميص أو غيره
قومسوْر؛ قەنسوْر	دولاب أو خزانة ملابس خشبية
قووچەك	منشور
قوْچخان	قدر
قوْری	إبريق الشاي
قەپاخ	غطاء
قەپان	قبان
قەدەك	يلک
قەرسين	تجميد
قەرنابيت	قرنابيط
قەرەم؛ قەرام	نبات البردي والقصب
قەريسە	صقيع
قەسپ	تمر
قەشە	القس (رجل دين مسيحي)
قەل؛ قر	طائر الغراب
قەللابە	سيارة من نوع القلاب
قەلەو	سمين
قەلی	قلية
قەمارە	سيارة
قەنت	قنطار
قەنتەرە	فنطرة
قەنەپە	أريكة
قەهوايی	قهوائي
قەهوە	القهوة
قەيسی	المشمش الجاف
قەيماغ	القيمر
كابانی	ربة بيت
كادە	كليجة (عامية عراقية)
كادەسوورك؛ كادەژاژك	أكلة شعبية تشبه البيتزا محشية بالبيزة
كار	عمل
كاراتێ	لعبة الكاراتيه
كارتيک؛ مقرەد	مبرد
كارخانە	معمل
كاروانكوژ؛ ناهيد	كوكب الزهرة
كارەبا	كهرباء

کاری	نبات اللوف
کاریته	استوانة التسقيف
کارێز	قناة
کاژ	شجرة الصنوبر
کاشۆیانێ	لعبة شبيهة بالطولف
کاڤر	خروف بعمر أكثر من ستة أشهر
کاکی	کاکی (فاکهة)
کال	شيخ
کالک	خف أو نعال من الشعر
کاله	حذاء رياضي
کانوون	شهر كانون
کانی	نبع الماء
کاهرەبایی	کهربائي
کتان	کتان
کتک	الهر ، القط
کتکێ کویڤی	القط الوحشي
کتلی	إبريق الشاي
کچ	بنت
کچخال	بنت الخال
کچخالەت	بنت الخالة
کچمەت	بنت العمة
کراس	ثوب
کراس و دەرپێ	القميص والسروال الكردي القديم
کرم	دودة
کرێت	قبيح
کشمش (خاتوونووك)	کشمش
کفر	شجيرة السيسبان
کڤارك	نبات الفطر
کڤان	قوس
کڤانکی	شبيه بالقوس أو كالقوس في تقوسه
کڤانێ ژەنینا هرییێ	قوس الصوف
کلاشینکۆف	بندقية كلاشينكوف
کلک	ذنب
کلیل	مفتاح
کمکمه	وزغة
کنیشته	کنیسة اليهود
کوار	مخزن الحبوب
کوالا	حيوان الكوالا
کۆپ	القمة
کۆپال؛ گۆپال	المحجن
کۆپیکرن	إستنساخ
کۆترك	الحمام
کوتلدەوك	أكلة شعبية كردية
کوتلك؛ ترشك	أكلة الكبة
کور	إبن

کورت	قصير
کورتان	أكاف ، بردعة
کورخال	إبن الخال
کوردی	كردي
کۆرسپانه	مفك يستخدم لفك وشد الانابيب
کورسی	الكرسي
کۆرماتیخ	العظم الحرقفي؛ حرقفة
کورمەت	إبن العمة
کۆرمرێك	طريق غير سالك
کوری	ذنب
کۆفك	القمع
کولاڤ	قبعة
کۆلان	الزقاق
کۆلك	القن
کولمانێ	الملاكمة
کولند	قرع
کولۆخ؛ کولۆڤانك	جمجمة
کولۆڤانك	قمة الرأس
کولەك	كوة ، نافذة
کولی	جراد
کولینك	مخزن الغلات والحبوب
کۆلینك	إزميل حفر الخشب
کۆمار	جمهورية
کۆمپیووتەر	جهاز الكومبيوتر أو الحاسوب
کومزری	درع قديم يغطي به المحارب رأسه
کونبەفر	مجمدة طبيعية
کونبیڤ	نفق طبيعي تحت الارض
کونجی	سمسم
کوند	طائر البوم
کونەبا	منفذ الهواء
کونەبەفر	ثلاجة
کوور	عميق
کوورهه	كير الحداد
کووزی	شريحة الفاكهة
کووژك	حيوان النمس؛ دلق
کویر	كل ماضوءه خافت
کویر	كهل مقوس الظهر
کویسەله	سلحفاة
کۆپ	قدح
کۆترك	طائر الحمام
کۆچ	رحلة ، معزة بدون قرون
کۆرکانێ	لعبة أطفال شعبية ترمى فيها كرة صغيرة في مجموعة حفر

کۆرماتیخ	العظم الحرقفي؛ حرقفة
گۆشە	زاوية
کۆفیک	قنزعة الطائر
کۆقار	مجلة
کۆلان	زقاق
کۆلانک	زقاق صغير
کۆلک	كن الدجاج
کۆلینک	إزميل
کۆمار	جمهورية
کۆمپیووتەر	الحاسوب ، الكومبيوتر
کۆمکا سێوییان	الثريا
کەبەر	شجيرة الكبر أو الشفلح
کەپر	العريش؛ المظلة
کەپەن	معطف من الصوف أو لباد يتردى به الراعي
کەتک	التين المجفف
کەتەر	شفرة
کەر	حمار
کەراتە	كراتة
کەرافس	نبات الكرفس
کەراڤ	خليج
کەراڤی	طائر البجع
کەربەشک؛ کیڤار	نبات الشوك المقدس
کەرپیچ	لبن ، طابوق
کەرسل؛ سل	فضلات الحمار أو الفرس
کەرک	كل فاكهة قبل أن يدرك
کەرکویشی	الحمار الوحشي
کەرکەدان	حيوان الكركدن أو وحيد القرن
کەرەویت؛ قەنەپە	أريكة
کەزوان؛کەزان	الحبة الخضراء
کەسک	أخضر
کەسکەسۆر؛ کەسک و ئالا	قوس قزح
کەسمە	نوع من انواع الكعك
کەشتی	باخرة
کەشتیا پترۆلکێش	باخرة نفطية
کەڤال	لوحة
کەڤچک؛ کاچک	ملعقة
کەڤر	صخر
کەڤۆت	شجرة القيقب
کەڤۆشینک	الحمام البري
کەڤێژۆ	نوع من السمك النهري
کەل	حار
کەل	قرناء ، أقرن
کەلامچە	قيد
کەلش	شق

کەلە	القلعة
کەلەمی	اللهانة
کەلەندۆر	نبات الشوك المقدس
کەلێژان	حماءة الحر
کەلێژی	العصعص
کەماخ	الردف
کەمان	الكمنجة
کەمانچە	الكمان
کەنتۆر	خزانة الثياب
کەندال	الهاوية
کەنگر	نبات الكعوب
کەو	طائر القبج
کەوانتەر	خزانة الاواني
کەیوان	كوكب زحل
کیسک	كيس المدخن الذي يوضع فيه التبغ
کیشومر	قارة
کیڤار	نبات الشوك المقدس
کیڤی	فاكهة الكيوي
کیلۆ	الكيلوغرام
کیلۆگرام	كيلو غرام
کیلۆمێتر	كيلومتر
کێپاری	أكلة الكوارع
کێچ	برغوث
کێر	سكين
کێرات	خروب الخنزير
کێرک	سكين صغير
کێریشک	أرنب
کێز	جعل
کێڤژالە	سرطان
کێڤلویرە	حيوان العنب
کێک	الكعك
کێلبەتان	الكلابتان
کێلۆنە	الكيلون
کێلۆنە	قفل
گا	ثور
گابەلەک	طائر الصرد
گاپلنگ؛ زەرافە	زرافة
گاران	قطيع البقر والجاموس
گارس	دخنة
گاز	النفط الأبيض كازولين
گاز؛ کێلبەتان	الكلابتان
گاڤ	لحظة
گاکویڤی	الثور البري
گامێش	الجاموس
گر	ضخم
گراڤ	جزيرة

گرام	غرام
گرامافۆن	كرامافون
گرك	طاحونة الشلب
گرگره؛ چرك	فتالة
گریچك	سلامية الأصبع
گزیرته	جزيرة
گژلۆك	حالوب
گژنیژ	كزبرة
گڤانده	حافة التلة أو حافة السقف
گلاڤێژ	نجمة الشعرى اليمانية
گلواز	إكليل
گندۆر؛ گوندۆر	بطيخ
گوران	سلخ
گۆرستان	مقبرة
گورگ	ذئب
گورگەه	نبات الهالوك
گورۆڤرك	دائرة أو حلقة
گۆره	جورب
گۆرەكرن	حياكة الجورب
گۆزك	كوز
گۆزەك	كعب
گوستیرك	خاتم الأصبع
گوستیركانێ	لعبة المحبس
گۆشتفرۆش	القصاب؛ اللحام
گۆڤەند	دبكة؛ حفلة عرس
گۆل	مستنقع، بحيرة
گولان	شهر مايس
گولبەرۆژ	عباد الشمس
گولته	عكازة
گولچیسك	كلية
گۆلك	عجل
گولمحەمەدی؛ رۆزا	الورد
گولنخوون	اكليل الجبل
گولۆپ	مصباح كهربائي
گولۆپ	مصباح كهربائي
گوله؛ دەرب	رصاصة؛ إطلاقة
گوند	قرية
گوه	أذن
گوهارك	قرط
گوهان	ضرع
گویرزك	لسان الثور
گوینی	شوك القثاء
گۆرستان	مقبرة
گۆره	جورب
گۆزك	كوز ، جرة
گۆزەك	كعب أو رسخ القدم
گۆشتفرۆش	بائع اللحم

گۆڤەند	دبكة
گۆل	حوض؛ بحيرة
گۆلك	عجل
گەر	دور
گەراج	كراج
گەراڤ	مستنقع
گەردەنی	قلادة
گەرم	حار
گەرماتی	حرارة
گەرماڤ	حمام
گەز	ذراع
گەزنك	نبات القراص
گەزیته	بقعة من الأرض مغطاة بنباتات الثيل
گەلەن	غالون
گەلی	مضيق بين جبلين
گەمی	سفينة
گەنم	حنطة
گەنمۆك	الذرة الصفراء
گەور	أغبر
گەوری	حنجرة
گەه	مفصل
گیتار	الة الكيتار الموسيقية
گیخگیخ	مخطط
گیسك	جدي؛ سخلة
گیڤر	ذكر القط
گیره	دياسة
گیزك؛ جەریفك	مكنسة
گیزمر	الجزر
گیلاس	شجرة أو ثمرة الكرز
ل رەخ	بجانب
لاڤلاڤك	نبات اللبلاب
لاكێشه	مستطيل
لالیك؛ سێنیك	صحن
لاندك	المهد
لاو	يافع ؛ شاب ؛ جميل
لاواز	ضعيف
لاوك	إحدى أغاني الفروسية
لاهیزه؛ لیهازه	مخل؛ رافعة الاحجار
لاییت	مصباح أنارة السيارة
لحیف؛ لحیفك	اللحاف
لنگ	رجل
لۆبی	نبات اللوبياء
لۆری	سيارة حمل ضخمة
لووش	نبات أو عشب جبلي يؤكل
لوولەك	اسطوانة
لۆبی	اللوبياء

لۆری	شاحنة
لەپ	كف
لەخرین	على الريق
لەز	السرعة؛ العجلة
لەعل	اللؤلؤ
لەڤەن	نبات القصب
لەگلەگە	طائر اللقلق
لەگەن	لكن؛ لقن؛ ماعون مسطح
لەمپە	مصباح نفطي
لەوەندی	ردن كم الزي الكردي التقليدي
لەهی	فيضان
لەیزین	رقص، لعبة
لەیموون	الليمون
لیفک	ليفة الحمام
لیمۆترشک	ليمون حامض
لیّتر	لتر
لیّف	الشفة
لیّکدایی	مركب؛ مرتب
لیّمشت	فيضان
ماتانێ	لعبة الدعبل
ماتۆرسگل	دراجة بخارية
ماتۆرێ ئاڤێ	مضخة الماء الكهربائية
ماتۆرسگل	دراجة بخارية
مار	حية؛ ثعبان
مارپیچ	صوندة (عامية)
مارپیچ؛ مەرپیچ	ماسورة الماء
مارس	كوكب المريخ
مارگیسک؛ مارگویسه	سحلية
مارگیّسن	الحية العمياء
مارماسی	سمك الانكليس
ماست	اللبن
ماسی	السمك
ماسیرەش	نوع من السمك
ماسیزمر	نوع من السمك
ماش	زن؛ ماش
ماقوول	نبيل
ماکارۆنی	المعكرونة
ماکەر	انثى الحمار؛ الاتان
مال	البيت، المال
مالبچووك	الرحم
مالخوێ	صاحب البيت
مالدۆخین	مجزة
مالکەڤچک	حافظة الملاعق
مالنج	المالج
مام	عم
مامرك	دجاجة فتية
مانگۆ	المانكا

ماهۆله	مطرقة كبيرة
ماهین	أنثى الفرس
مایکرۆ	الفرن
مدەه	مدة
مریشک	دجاجة
مزگەفت؛ مزگەت	مسجد
مژ	ضباب
مژمژه	المشمش
مژوولانک	رمش العين
مشار	منشار
مشارا ئاسنبر	المنشار الذي ينشر به أسلاك الحديد
مشک	فأرة
مفس	مصفاة
مکاره	مثقب
مل	تل
مل	كتف
ملبەن	إطار الباب
ملم	مليمتر
ملهێب	مذراة
من	المن من الاوزان
مناره	منارة
موجەمیده	المجمدة
مۆچک	مغرفة
موختار	مختار المحلة او القرية
مۆخەل	المنخل
مۆر؛ خەمر	اللون الارجواني
مۆری؛ مێری	النمل
مۆز	الموز أو البلح
مووچنک	ملقط الشعر
مۆبایل	الهاتف النقال أو الجوال
مۆچک	مغرفة
مۆر	الختم، اللون الارجواني
مۆری؛مێری	النمل
مۆز	الموز
مە	نعجة؛ شاة
مەت	العمة
مەتال	درع
مەحفوور	السجاد
مەخازری	خيط من الصوف يختلط فيه البياض بالسواد
مەر	مجرفة؛ مسحاة
مەربێل؛ مەربێر	مسحاة
مەرك	مسحاة صغيرة
مەرکا گلێشی؛ هەستیفک	مجرفة الزبل
مەزن	كبير
مەسین	إبريق

مەعدەنۆس	نبات البقدونس
مەقام	نوع من الغناء
مەقەس	المقص
مەقەسا کەزاخێ	مقص التقليم
مەکینا دروارێ	ماكنة الخياطة
مەلا	العالم الديني
مەلەڤانی	السباحة
مەلەڤانیکرن	القيام بالسباحة
مەلیتک؛ بەرگلیزك	صدرية الاطفال
مەمک	الثدي
مەمک؛ پیلک	رضاعة الطفل
مەنجەل	المرجل
مەنجەلۆک؛زمرك	محلب
مەنجەنیق	المنجنيق
مەنقەل	مجمر؛ منقلة
مەیاڤ	ضحل
مەیموونک	القرد
مێ	أنثى، مؤنث
میتک	شجيرة الآس
میر	الامير
میل	الميل من المقاييس
مین	الديناميت
مێدەک؛سفرەك	مزادة
مێر	الرجل
مێرگ	مرج
مێز	منضدة
مێزەر	مأزر
مێژمێژۆک	مصاصة الرضيع
مێش	ذبابة
مێشکوژک	منشة الذباب
مێشهنگڤ	نحل العسل
مێک	زر القميص
مێکویک؛ سووس	نبات السوس
مێلاکا رەش	الكبد
مێلاکا سۆر؛ پش	الرئة
مێو	شجرة العنب
نابینک	محلاج
نارگیل	النرجيلة
نارنج	لالنكي
ناڤچاڤک	عين اصطناعية من الذهب او الفضة تعلق على رأس الاطفال حفظاً لهم من عين الحسود
ناڤچاڤگرێ	عبوس

ناڤدەر	غرفة استقبال
ناڤسەر	رجل عمره بين الخمسين والستين
ناڤمل	منطقة ما بين الكتفين
نال	نعل الفرس
نامە	رسالة
نان	الخبز
نانپاتن؛ نانپەحتن	خبز الخبز
نانپێڤەدان	خبز الخبز
نانوەرگێرك	خبازة
نایلۆن	النايلون
نپتۆن	كوكب نبتون
نزار	الجهة الظليلة من الجبل
نشیڤی	نزلة
نکل	منقار
نۆژدار؛ دختۆر	طبيب
نۆک	الحمص
نهال	وادي
نهالیک؛ نالیک	فرش
نەخواری	غير مأكول
نەخوەش	غير لذيذ
نەخوەشی	الضيم
نەشووکری	غير متزوجة
نەفەل	نبات النفل
نەڤرۆز	عيد النوروز
نەڤسی	إبن أو بنت الزوج
نەڤی	حفيد
نەڤیچرك	أبن الحفيد بالنسبة للجد
نەڤیچیچرك	حفيد الحفيد
نەهنگ	الحوت
نەینک؛خۆدیک	مرآة
نیرە	الاغصان والافرع التي توضع في سقف البيوت فوق الاعمدة الخشبية
نیسان	شهر نيسان
نیسانۆك	نوع من الشقائق تزهر في نيسان
نیسک	العدس
نیشانهنگێڤ	الرامي الهداف
نیڤرۆ	ظهر
نیڤشک	زبدة
نیڤقولاج	قياس بطول نصف قامة الرجل
نیڤەوزنە	نصف وزنة
نینۆکبر	قلامة الاضافر
نینۆك	ظفر

نیسان	شهر نیسان
نیسانۆك	نوع من الشقائق تزهر في نیسان
نیسك	العدس
نیشانهنگێف	الرامي الهداف
نیڤرۆ	ظهر
نیڤشك	زبدة
نیڤقولاج	قیاس بطول نصف قامة الرجل
نیڤومزنه	نصف وزنة
نینۆكبر	قلامة الاضافر
نینۆك	ظفر
نێر	ذكر
نێرامێ	خنثى
نێرگز	نبات النرجس
نێری	تیس
نێزیك	قریب
نێك	نتوء بارز
وار	مربع
وارگەه	مربع
واشر	واشر
وایرلێس	هاتف لاسلكي أو جوال
وەردەك	بط
وەرهاتی	منحنی
وەزنه	وزنة
وەزیر	وزیر
وەشەك	حیوان الوشق
وەلات	وطن
هاڤین	صیف
هاڤینگەه	مصیف
هاڤینی	صیفي
هاون	مهراس؛ هاون
هچك	كم القمیص
هرچ	دب
هرمیك؛ هورمیك	العرموط
هری	صوف
هلیكۆپتەرا جەنگی	مروحیة حربیة
هنار	رمان
هنبان	جراب
هنداڤ	فوق
هنگڤین	عسل
هۆپهۆپك	طائر الهدهد
هور	عاصفة؛ زوبعة
هۆرمز؛ موشتەری	كوكب المشتري
هۆستا	بناء
هۆل	قاعة

هۆستا	بناء؛ باني المباني
هۆل	كرة
هەپك	من آلات النسیج الیدوي
هەتاڤ	ضوء الشمس
هەتاڤ	یوم مشمس
هەژیر	تین
هەسپ	فرس
هەستی	عظم
هەسكوو	مغرفة
هەسوو	أفق
هەڤالجێمك	توأم
هەڤرست	شجرة العرعر
هەڤسار	مقود الدابة
هەڤكینك	دقیق توضع فیه كتل العجین المهیأ للخبز قبل أن یرقق بالمرقاق
هەڤلنگ	عدیل
هەڤیر	عجین
هەڤیركرن	العجن
هەلم	بخار
هەلهەلۆك	شجرة القراصیا
هەیام	مدة
هەیڤ	قمر، شهر
هەیڤ غەیرین	خسوف القمر
هەیڤاچاردەشەڤی	البدر؛ القمر عندما یكون بدرا
هینگی دنیا	هنكی دنیا (فاكهة)
هێرۆ	ورد الخطمي
هێزك	أرجوحة
هێستر	بغل
هێڤێن	خثرة؛ روبة؛ خمرة
هێك	بیضة
هێكانێ	لعبة شعبیة كردیة تلعب بالبیض
هێكەروون	البیض المقلي بالدهن
هێلا چەمیایی	الخط المنحني
هێلیكۆپتەر	الطائرة العنقودیة؛ مروحیة
هێلین	عش الطائر
هێلێن بەربەند	متوازي الاضلاع
یارده	یاردة (من المقاییس)
یاقووت	یاقوت (من الاحجار الكریمة)
یەخه	یاقة القمیص


50
ھەر كىتاب بۇ ئاۋغان
قەرەڭگا
پاۋزىلەدار
بەرھەكەرن
مۇئەييد ئەيىب
ئىسماعىل ئاغا شاھىن

50

هزار کتێب بۆ زارۆکان

ئەگەر رێکا ژ هەمیا دوورتر ب گافەکێ و کەلها ژ هەمیا بلندتر ب بەرەکی دەست پێ کر بیت، ئەڤە، بێ گومان، پەرتووکخانەیا ژ هەمیا دەولەمەندتر ژی ب پەرتووکەکێ دەست پێ کریە.
هزار کتێب بۆ زارۆکان، پرۆژەخەونەکە سپیرێز دەست پێ کریە ب هیڤیا وێ رۆژێ یا زارۆکێن کورد ب چاپکرنا کتێبا ژمارە هزار شاد بن و رۆژا پاشتر هزارا دووێ ژی دەست پێ بکەت...

موئەیەد تەیب

ژ وەشانێن کەپرێ



E.mail: kepir@spirez.org
www.spirez.org

Spirez Press & Publisher

Kurdistan-Duhok